

2 Voor
1 : 100

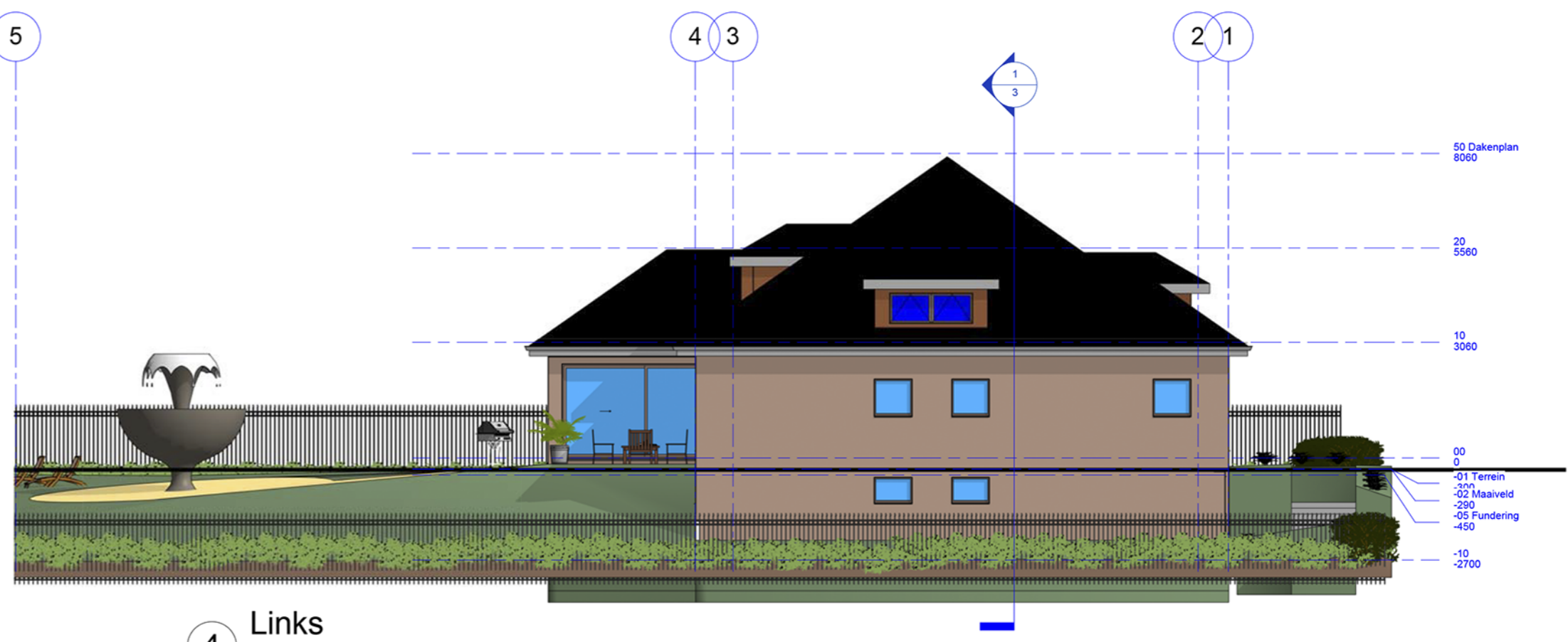

4 Links
1 : 100

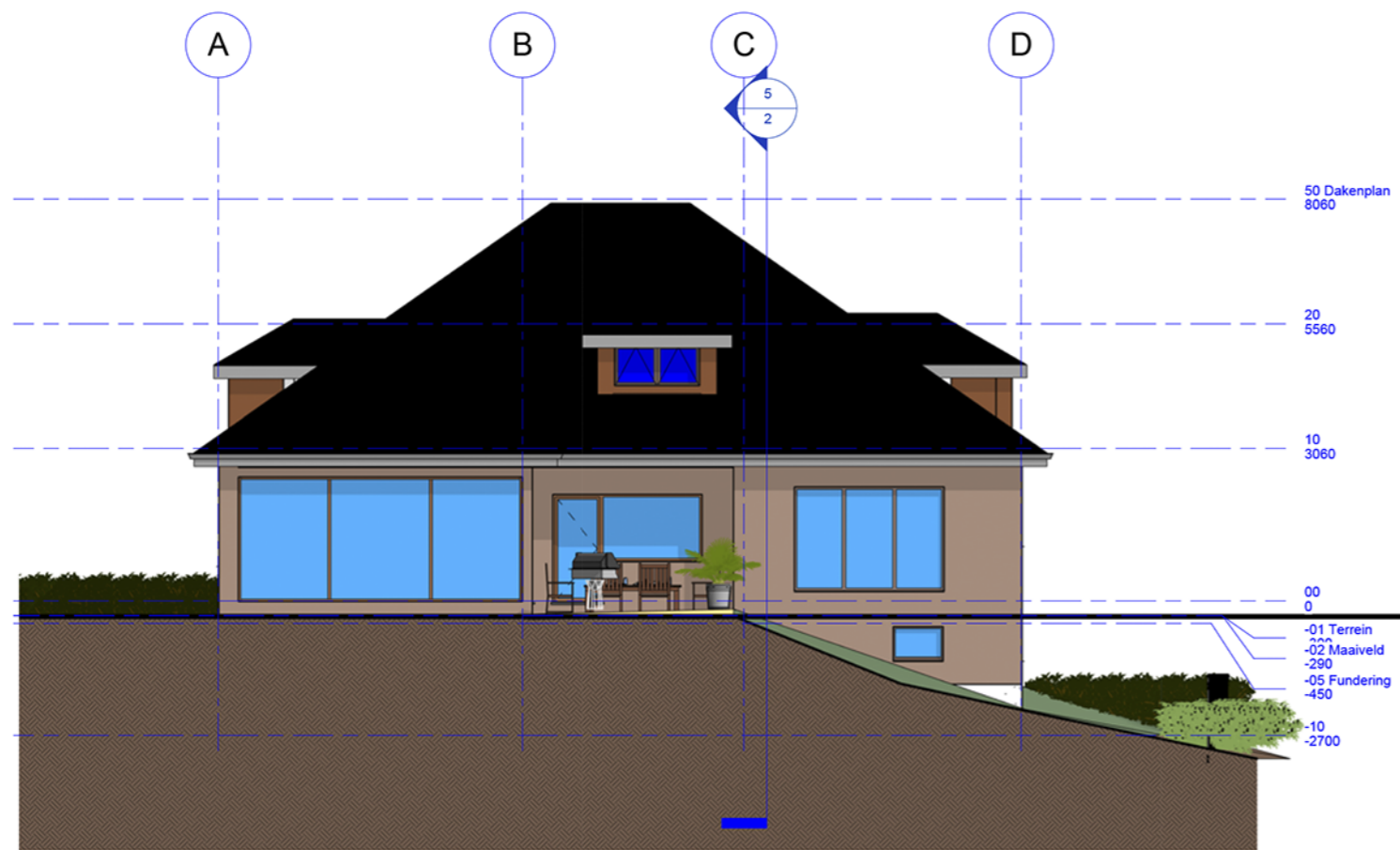

3 Achter
1 : 100

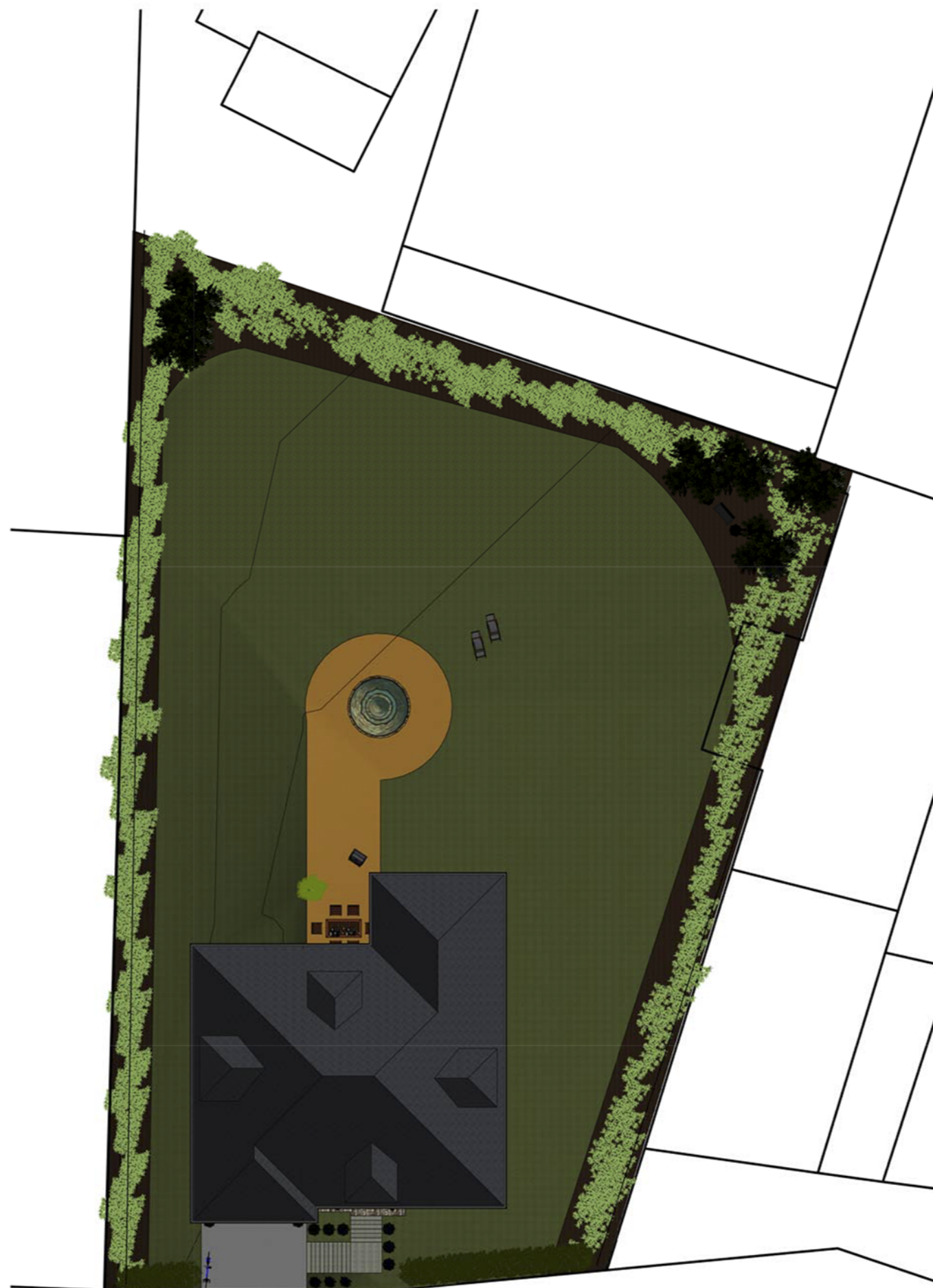

1 Topview

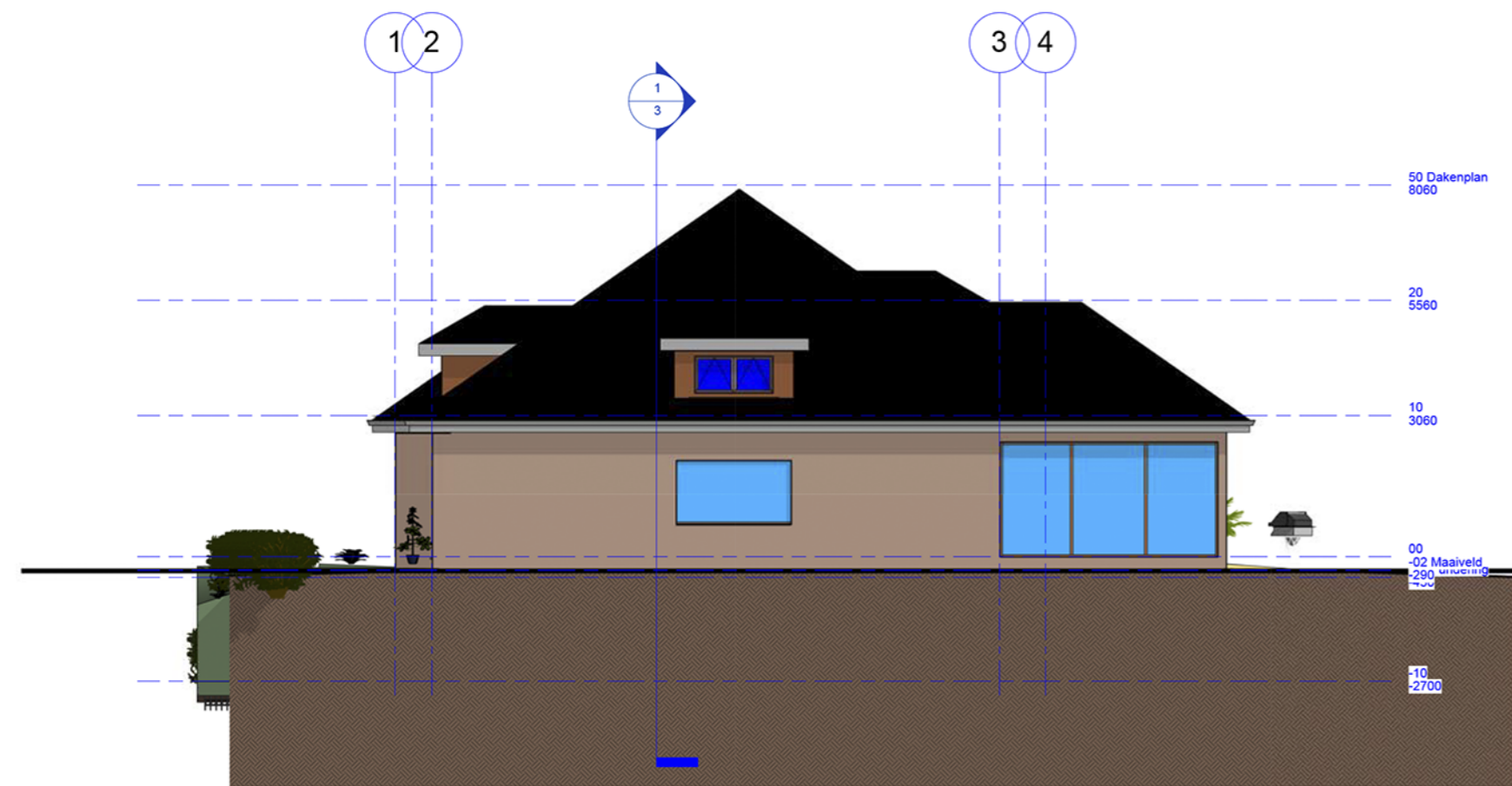

5 Rechts
1 : 100

Nr.	Omschrijving	Datum
	Wijzigingen	

Oost-Vlaanderen
 Straat en nr - Gemeente
 Tel. 089/123456 Fax :
 Werfleider :Kathy Corthals

Eengezinswoning
 Voorontwerp

BOUWHEER mev. Sylvie Cosyns
 Straat en nr - Gemeente
 Tel. : 051/123456 GSM : -
 Fax : NO e- sylvie.cosyns@
 BTW : NO mail:

DOSSIER
 dossier nr. : 1
 plan : Sheet - 1
 plan nr. : 1
 datum : 13/06/2016
 schaal : zoals aangeduid

goedgekeurd en voor akkoord ondertekend
 opdrachtgever aannemer architect

ARCHITECT
 bvba Cosyns Tel. : 054/123456
 Sylvie Cosyns GSM : -
 Straat en nr Fax : -
 9876 Gemeente Email: sylvie.cosyns@

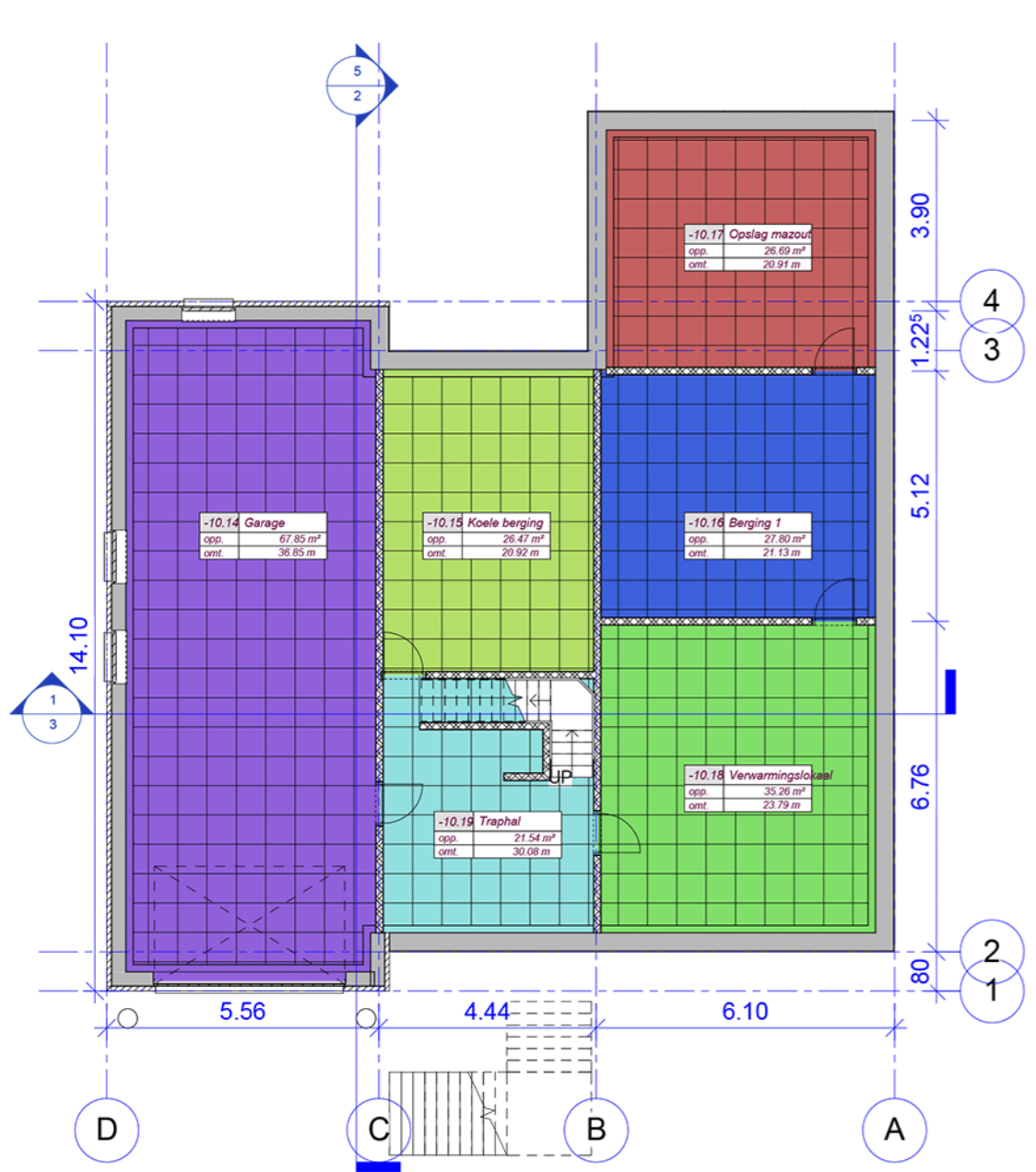

1 Plan-10
1 : 100

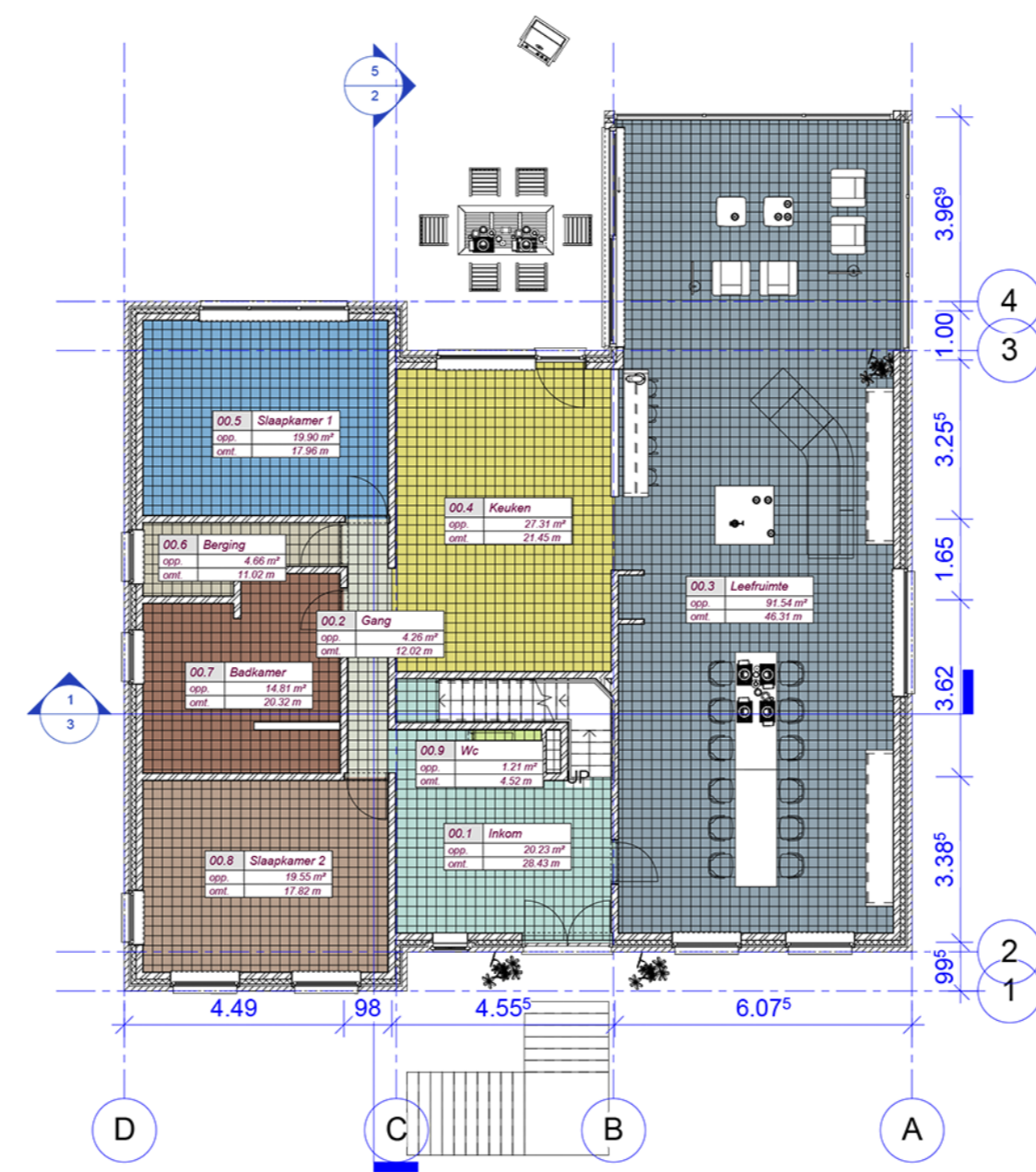

2 Plan 00
1 : 100

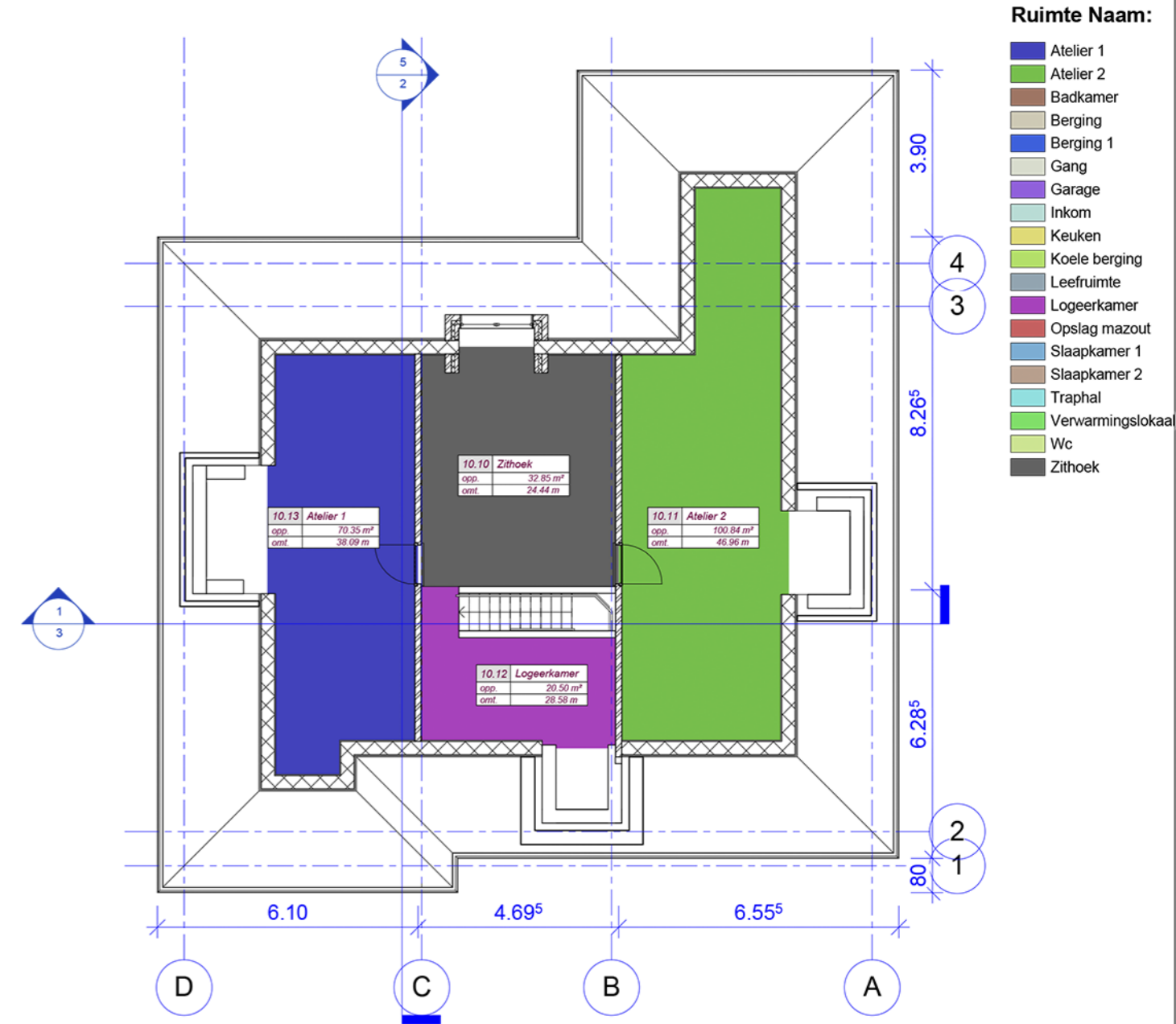

3 Plan 10
1 : 100

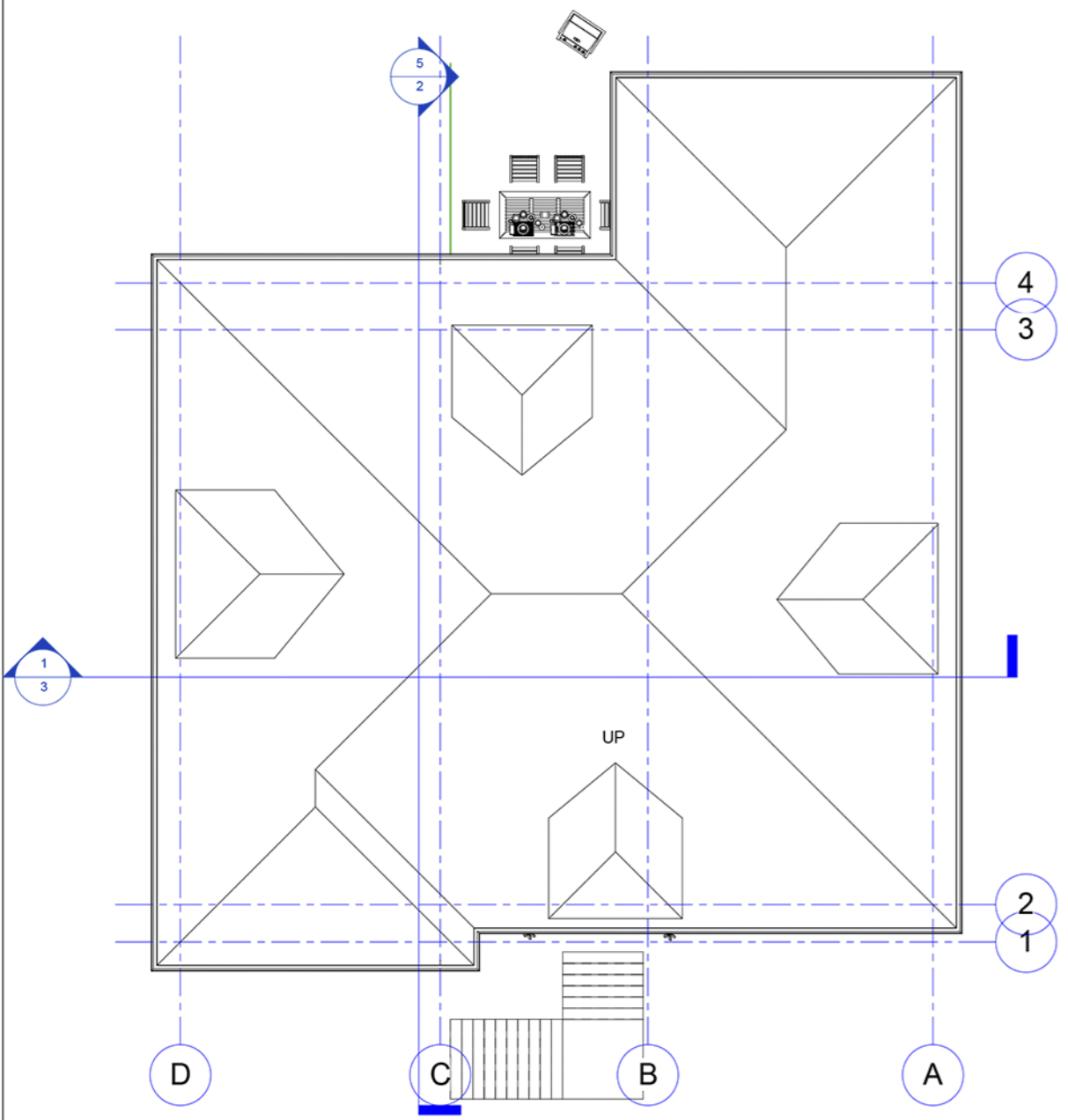

4 Dakenplan
1 : 100

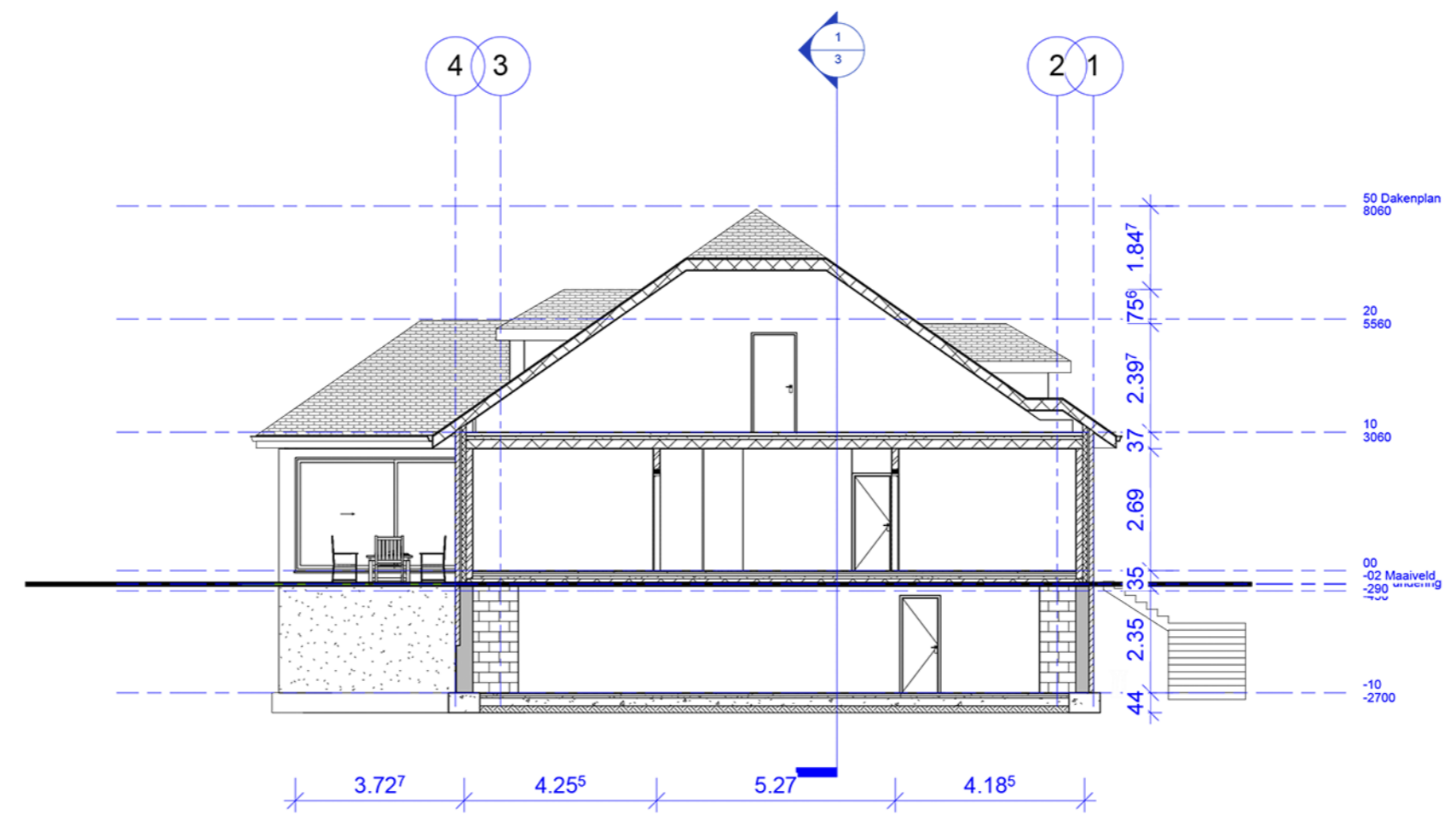

5 Section 1
1 : 100

Nr.	Omschrijving	Datum
	Wijzigingen	

Oost-Vlaanderen
 Straat en nr - Gemeente
 LIGGING
 Tel. 089/123456 Fax :
 Werfleider :Kathy Corthals
Eengezinswoning
 ONTWERP
 Voorontwerp

BOUWHEER mevr. Sylvie Cosyns
 Straat en nr
 - Gemeente
 Tel. : 051/123456 GSM : -
 Fax : NO e- sylvie.cosyns@
 BTW : NO mail:

DOSSIER
 dossier nr. : 1
 plan : Sheet - 2
 plan nr. : 2
 datum : 13/06/2016
 schaal : zoals aangeduid

goedgekeurd en voor akkoord ondertekend
 opdrachtgever aannemer architect

ARCHITECT
 bvba Cosyns
 Sylvie Cosyns
 Straat en nr
 9876 Gemeente
 Tel. : 054/123456
 GSM : -
 Fax : -
 Email: sylvie.cosyns@



4 View 1



2 View 2

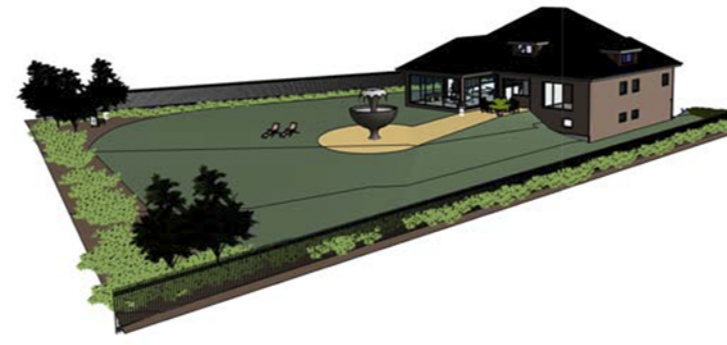

3 3D

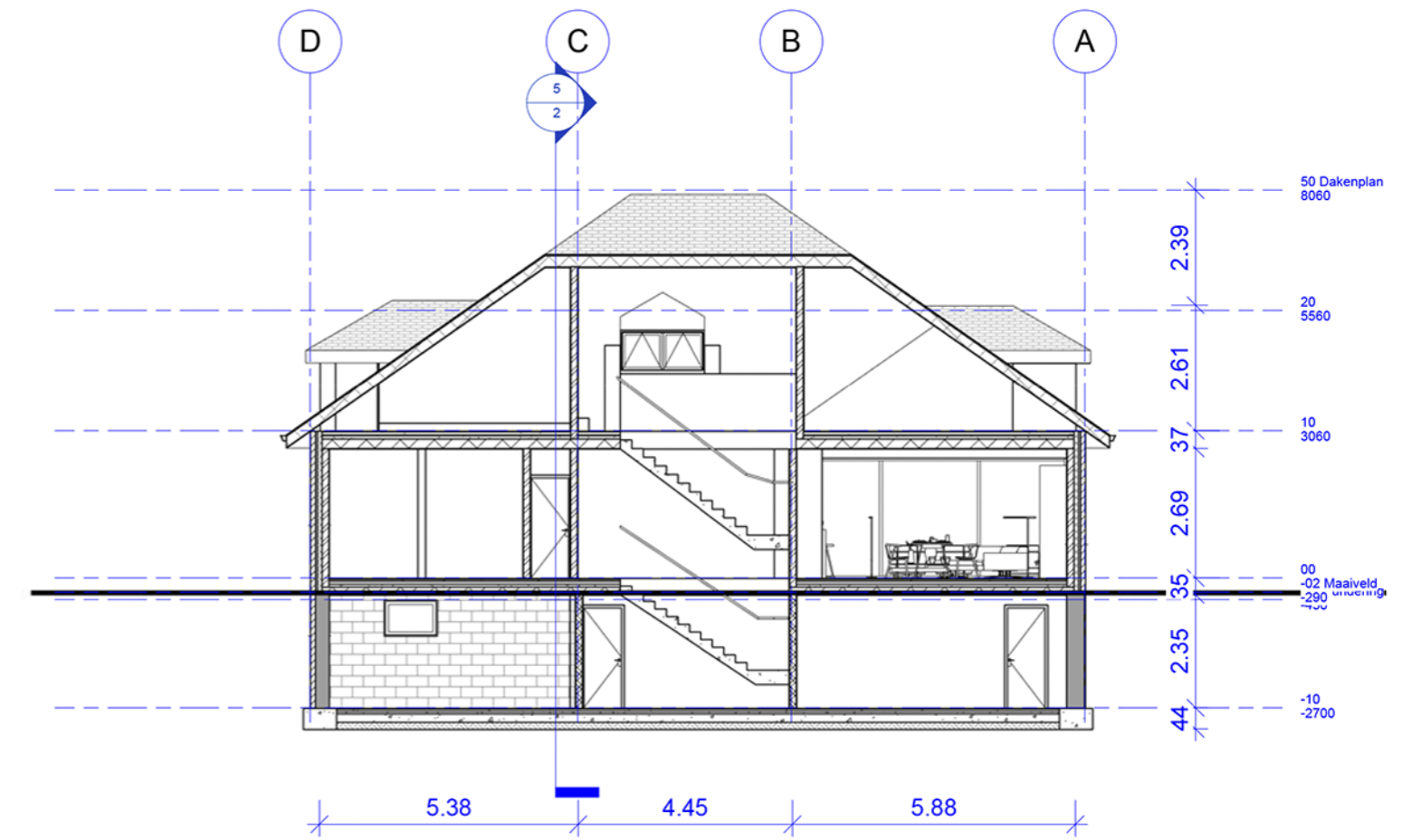

1 Section 2
1 : 100



6 View 3



5 Section 00, Meubilair

Nr.	Omschrijving	Datum
	Wijzigingen	
Oost-Vlaanderen		
LIGGING		
Straat en nr	-	Gemeente
Tel. 089/123456	Fax :	
Werfleider :Kathy	Corthals	
ONTWERP		
Eengezinswoning		
Voorontwerp		
BOUWHEER		
mevr. Sylvie Cosyns		
Straat en nr	-	Gemeente
Tel. : 051/123456	GSM : -	
Fax : NO	e- sylvie.cosyns@	
BTW : NO	mail:	
DOSSIER		
dossier nr. :	1	
plan :	Sheet - 3	
plan nr. :	3	
datum :	13/06/2016	
schaal :	zoals aangeduid	
goedgekeurd en voor akkoord ondertekend		
opdrachtgever	aannemer	architect
ARCHITECT		
bvba Cosyns	Tel. : 054/123456	
Sylvie Cosyns	GSM : -	
Straat en nr	Fax : -	
9876 Gemeente	Email: sylvie.cosyns@	

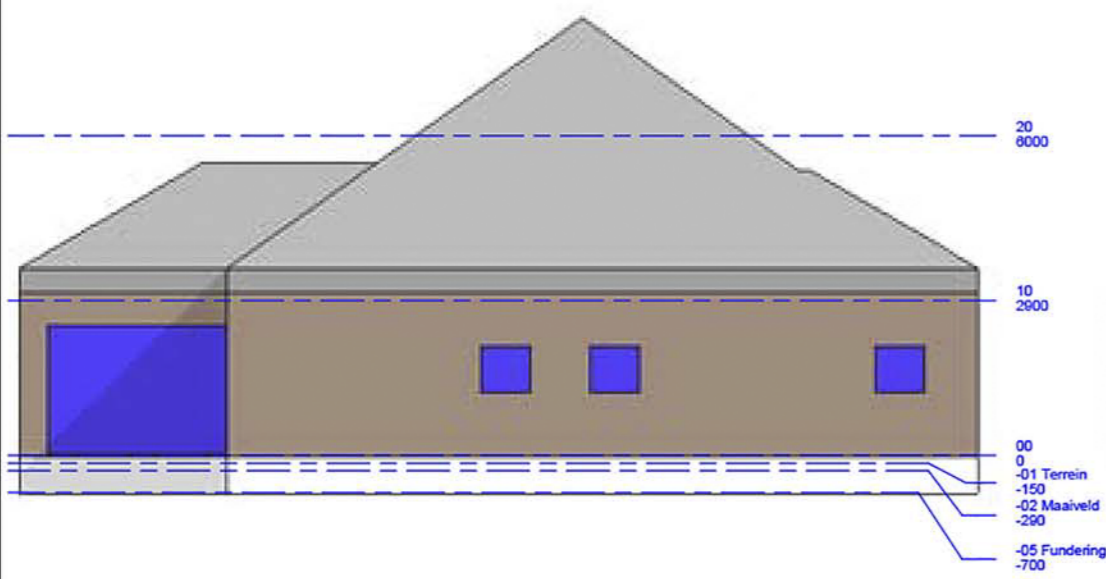

4 Links
1 : 100

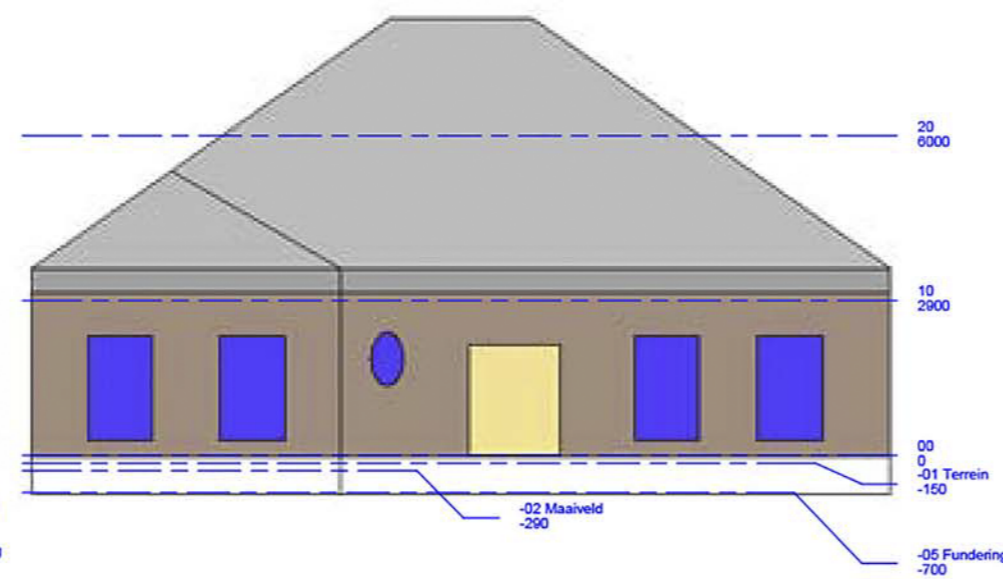

3 Voor
1 : 100

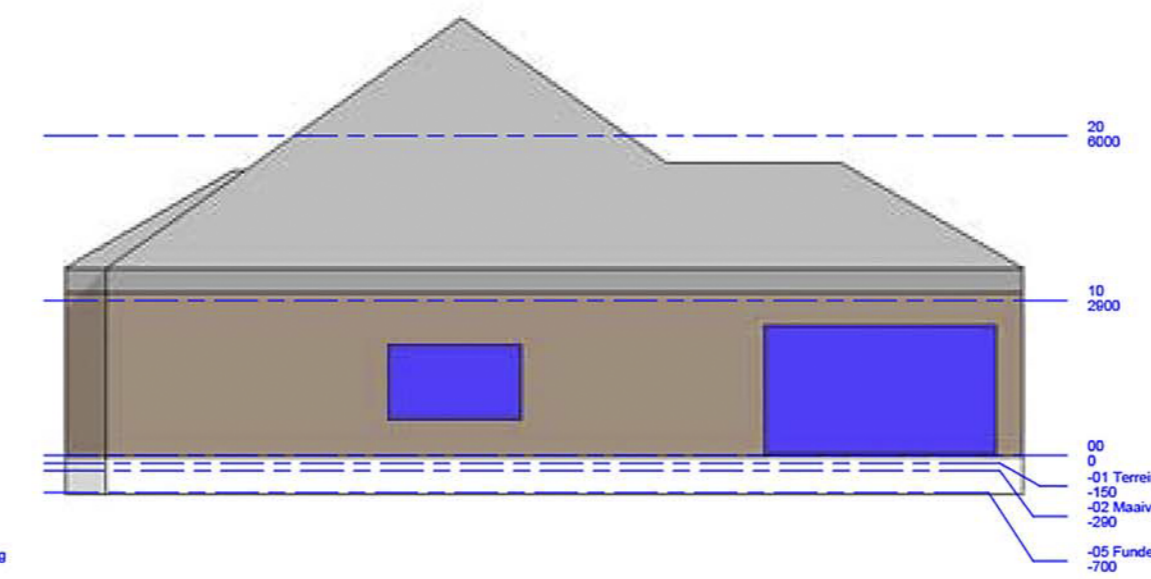

5 Rechts
1 : 100

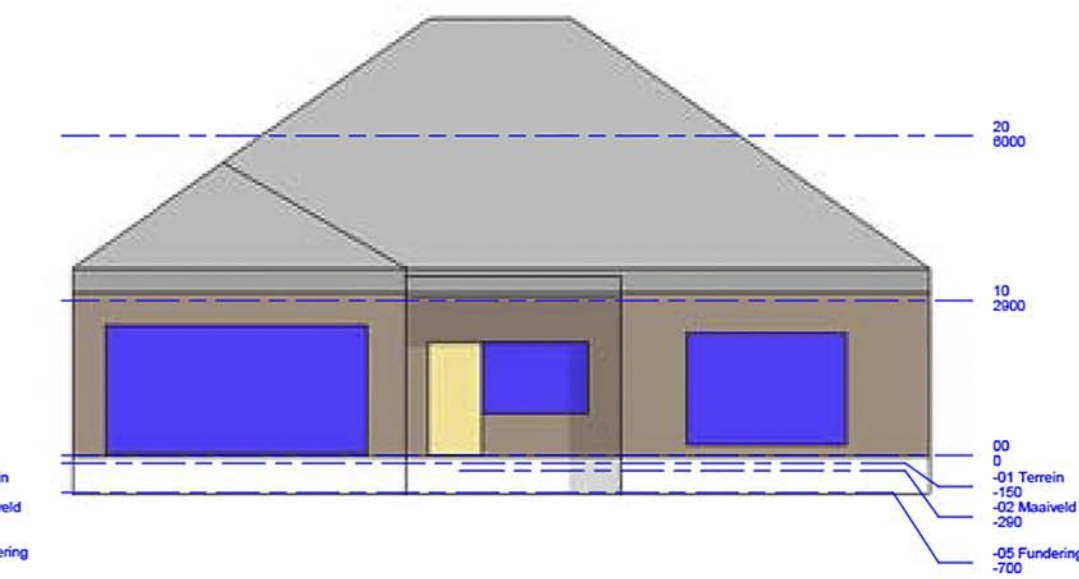

6 Achter
1 : 100

EPB_2012 - Verliesoppervlaktes						
za	Commentaar	EPB Begrenzingstype	Material: Name	Material: U_waarde in W/m2K	Material: Area in m2	U x Opp in W/K
Basic Roof: 27- EPB_Warm_Dak_Beton						
	buiten	EPB dakafwerking - plat		0.11	295.01	32.45
Basic Roof: 27- EPB_Warm_Dak_Beton: 1						295.01
Basic Wall: EPB 21 Ext SPM 460						
	buiten	EPB parement - buiten		0.12	38.76	4.65
	buiten	EPB parement - buiten		0.12	22.72	2.73
	buiten	EPB parement - buiten		0.12	2.45	0.29
	buiten	EPB parement - buiten		0.12	12.88	1.55
	buiten	EPB parement - buiten		0.12	40.74	4.89
	buiten	EPB parement - buiten		0.12	11.39	1.37
	buiten	EPB parement - buiten		0.12	3.06	0.37
	buiten	EPB parement - buiten		0.12	10.34	1.24
	buiten	EPB parement - buiten		0.12	7.41	0.89
	buiten	EPB parement - buiten		0.12	4.63	0.56
Basic Wall: EPB 21 Ext SPM 460: 10						154.38
Basic Wall: EPB 21 Ext SPM 460: 10						154.38
Floor: 13- EPB_Volle_Grond_Woning						
	grond	EPB vloer totaal opp		0.08	239.21	19.14
Floor: 13- EPB_Volle_Grond_Woning: 1						239.21
Floor: 23- EPB_Dragende_vloer_welfsets_beton						
	buiten	EPB plafondafwerking buiten		0.10	5.90	0.59
Floor: 23- EPB_Dragende_vloer_welfsets_beton: 1						5.90
System Panel: EPB Door						
	buiten	EPB deur		1.00	2.15	2.15
System Panel: EPB Door: 1						2.15
System Panel: EPB Garagepoort						
	buiten	EPB deur garage		0.12	3.57	0.43
System Panel: EPB Garagepoort: 1						3.57
System Panel: EPB Glas						
		EPB glas		0.80	2.40	1.92
		EPB glas		0.80	2.40	1.92
		EPB glas		0.80	0.80	0.64
		EPB glas		0.80	0.80	0.64
		EPB glas		0.80	0.80	0.64
		EPB glas		0.80	6.30	5.04
		EPB glas		0.80	2.70	2.16
		EPB glas		0.80	10.58	8.47
		EPB glas		0.80	12.05	9.64
		EPB glas		0.80	10.58	8.47
		EPB glas		0.80	3.50	2.80
		EPB glas		0.80	2.40	1.92
		EPB glas		0.80	2.40	1.92
		EPB glas		0.80	0.50	0.40
System Panel: EPB Glas: 14						58.23
System Panel: EPB Glas: 14						46.59
Grand totaal: 29						758.44
Grand totaal: 29						119.87

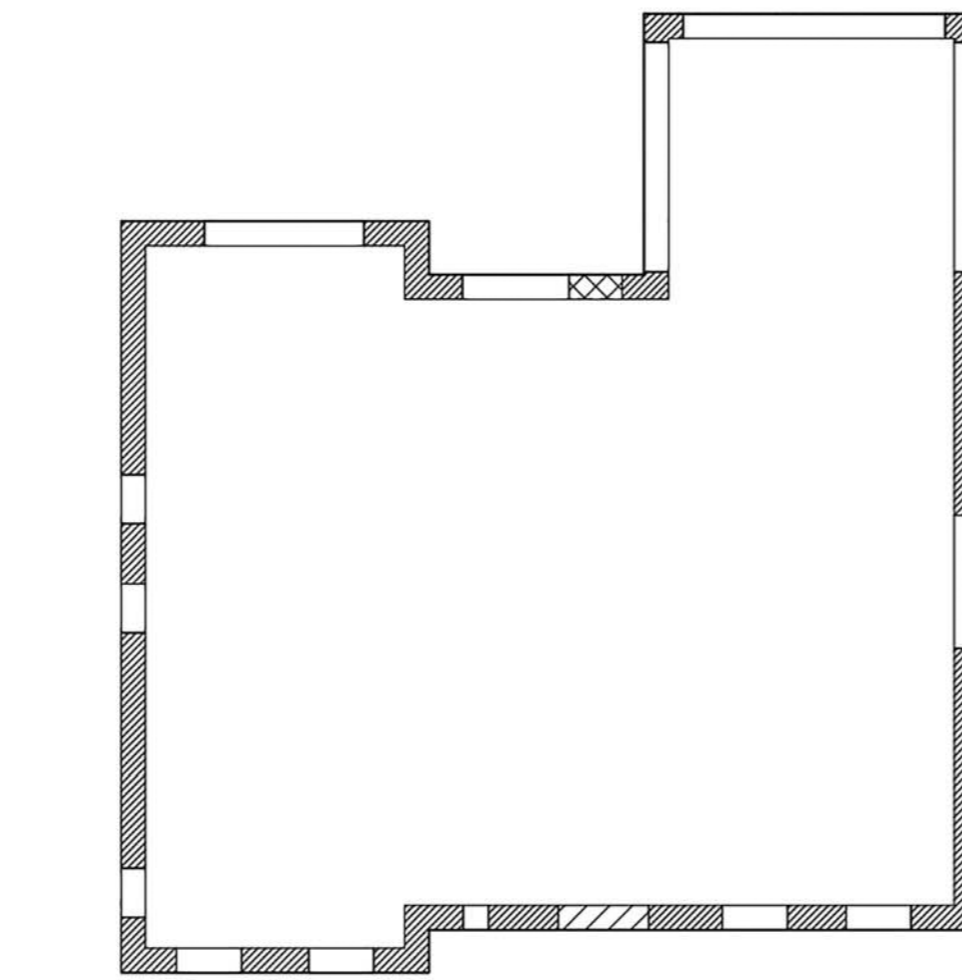

1 00
1 : 100

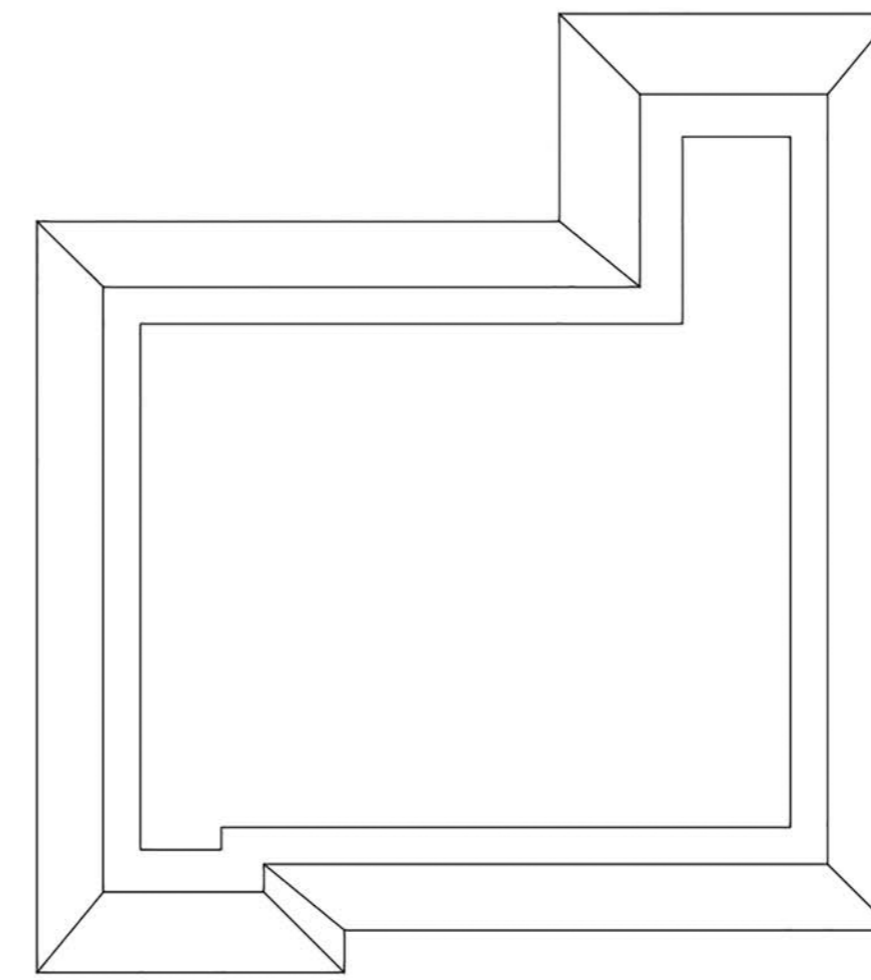

2 10
1 : 100

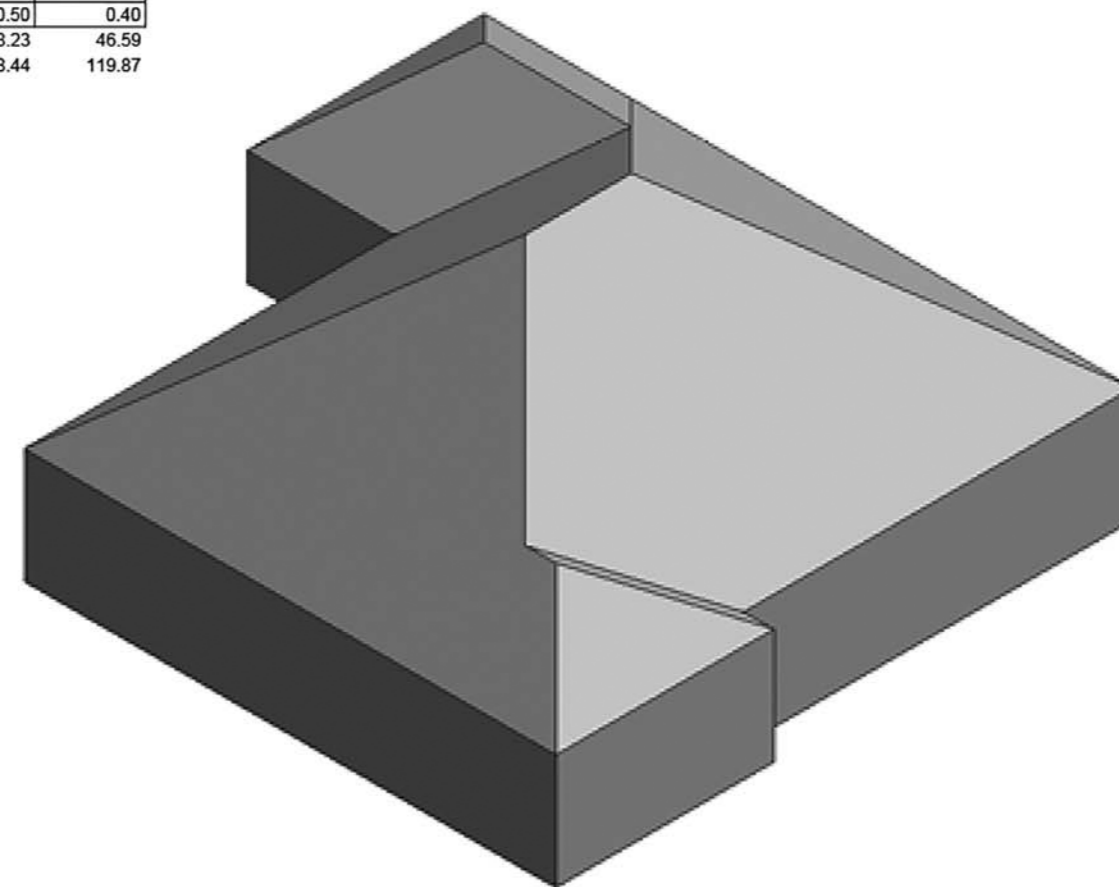

7 Mass Form

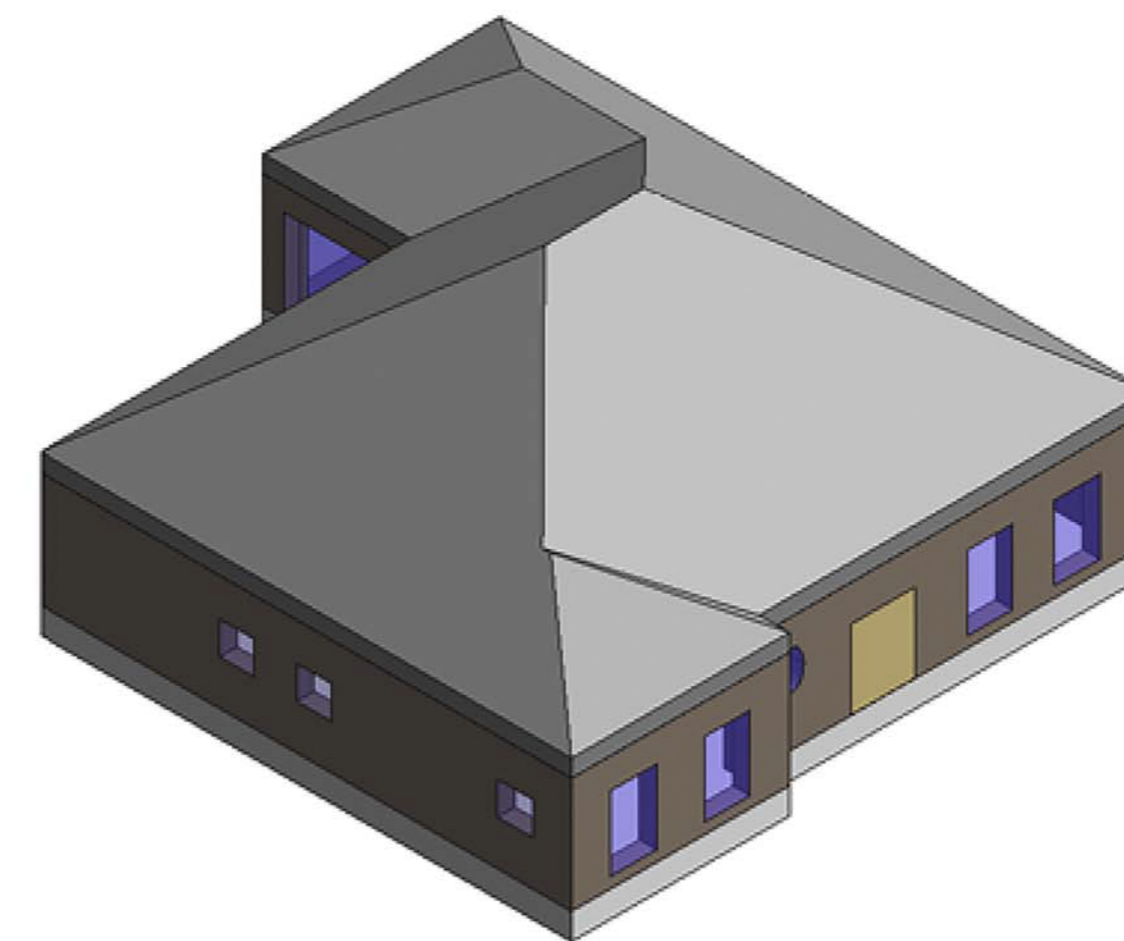

8 BouwElementen

EPB_Massa en Compactheid			
Family	Omhuellend Opp. m²	Volume m³	Compactheid
Mass 3	758.77	1141.79	1.50
	758.77	1141.79	

Ux Opp : 119,87
 Unit (gemiddelde U-waarde: Omhuellend Opp (Ux Opp) 0,16
 K-Peil: als 1 < Compactheid < 4 : K-peil = Ux Opp * (300/(C+2)) : 13
 extra toelag voor bouwkroppen (tussen 0 en 10) : 5

K-PEIL: 18

Nr.	Omschrijving	Datum
	Wijzigingen	

Oost - Vlaanderen

LIGGING
 Tel. :
 Werfleider : Kathy
 Fax :
 Corthals

ONTWERP Eengezinswoning

REVIT Arch. Extractie Geometrie Info voor K-Peil

BOUWHEER mevr.Sylvie Cosyns

Tel. :
 Fax : NO
 BTW : NO
 GSM : -
 e-mail: sylvie.cosyns@

DOSSIER
 dossier nr. : Mass_1
 plan : EPB Informatie Geometrie
 plan nr. : P01
 datum : 13/06/2016
 schaal : zoals aangeduid

goedgekeurd en voor akkoord ondertekend
 opdrachtgever aannemer architect

ARCHITECT
 bvba Cosyns
 Sylvie Cosyns
 Tel. :
 GSM : -
 Fax : -
 Email: sylvie.cosyns@