

1 00  
1 : 100

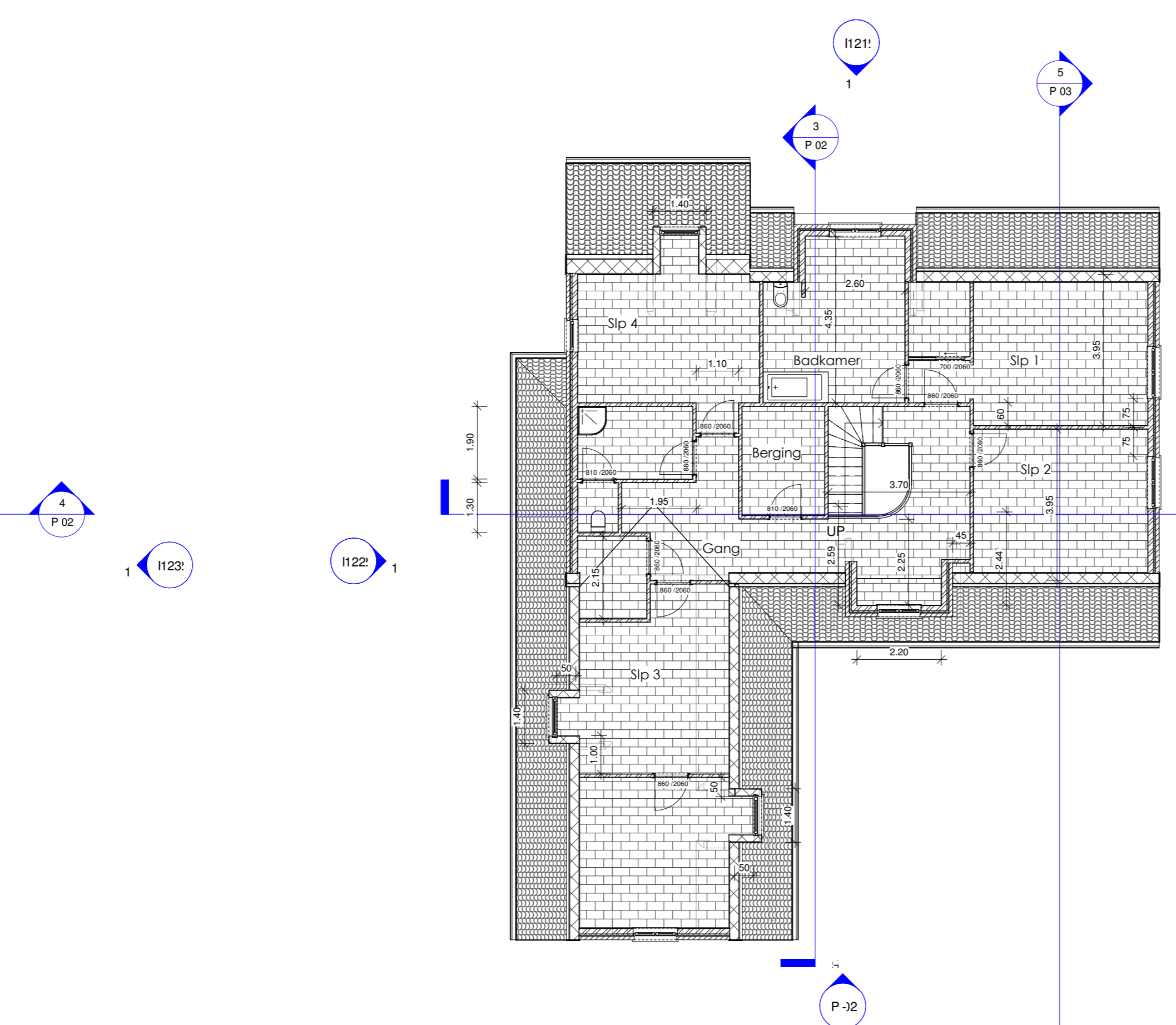

2 10  
1 : 100

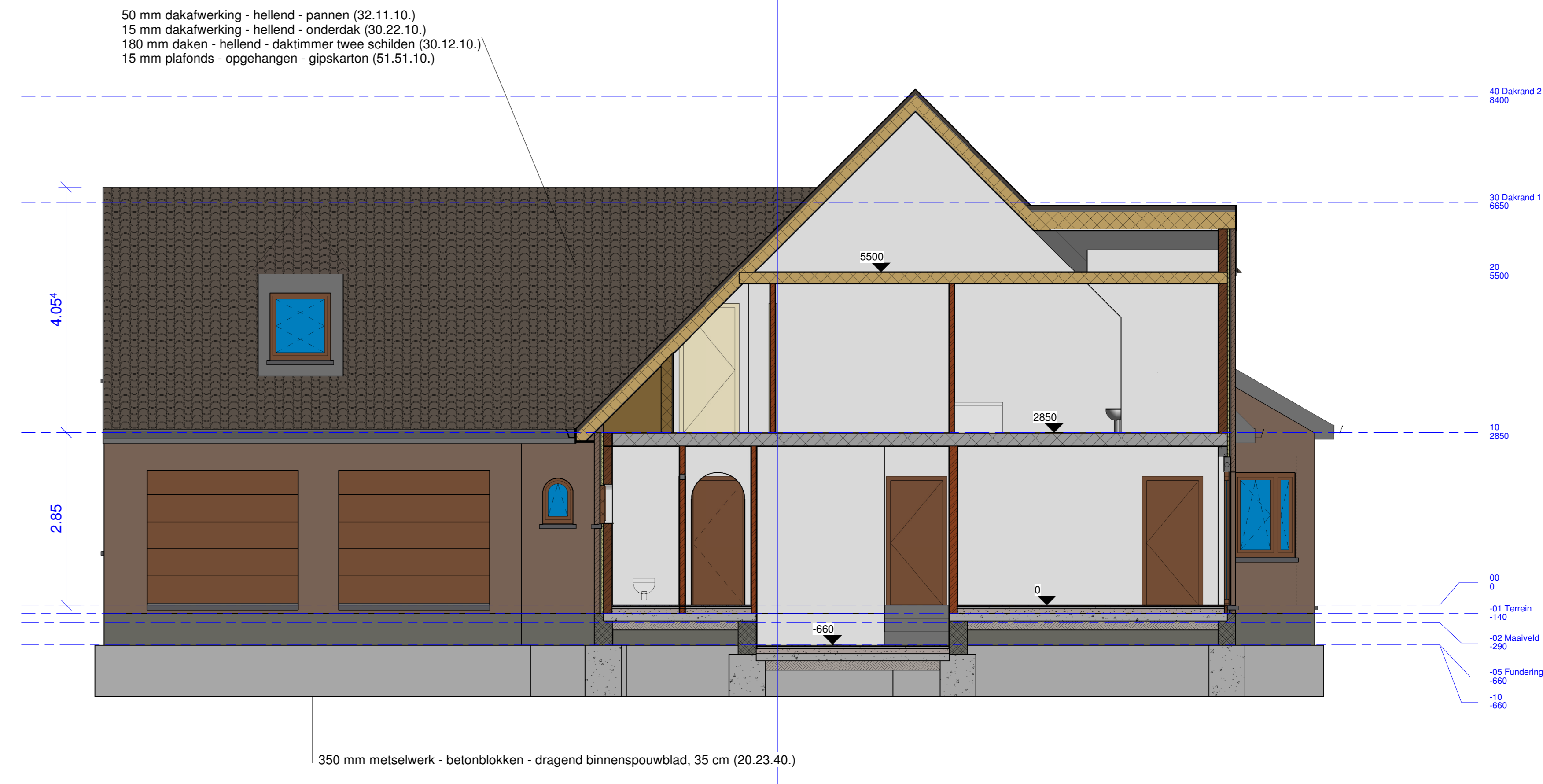

3 Section 1  
1 : 50

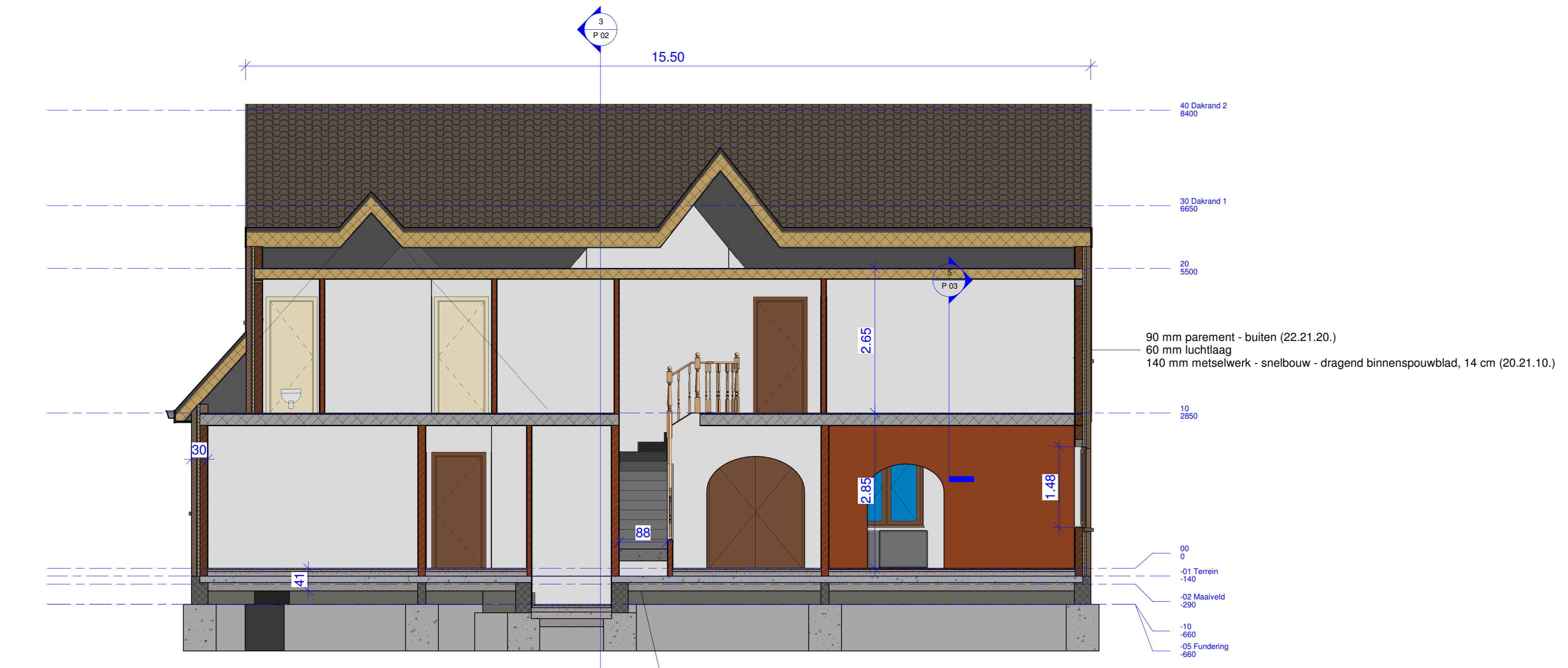

4 Section 2  
1 : 50



5 Voor  
1 : 100

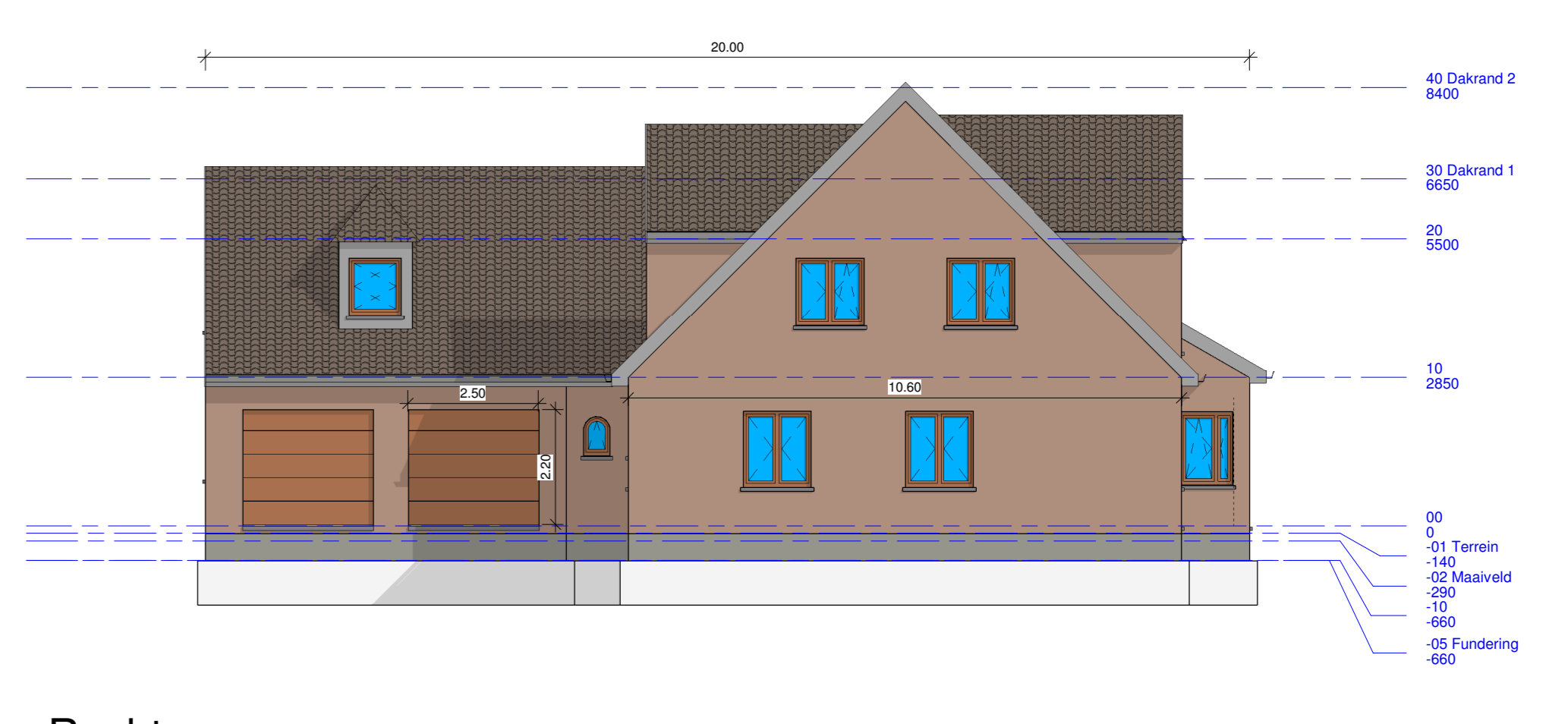

6 Rechts  
1 : 100



7 Links  
1 : 100

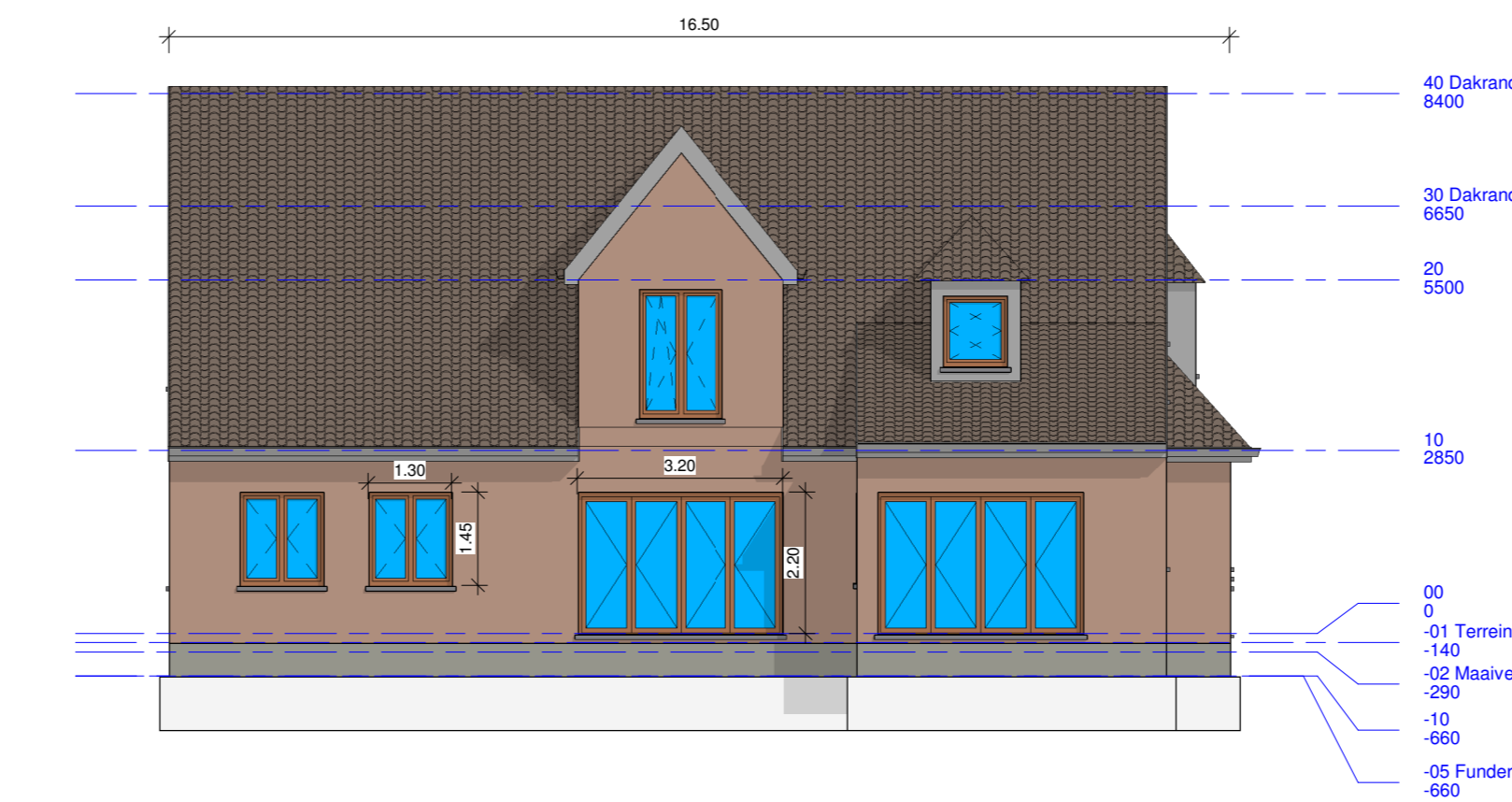

8 Achter  
1 : 100

Nr.	Omschrijving	Datum
	Wijzigingen	
<p>West-Vlaanderen Roeselare</p> <p>LIGGING Tel. : Werfleider : Jan Fax : Eengezinswoning</p> <p>ONTWERP Voorontwerp</p> <p>BOUWHEER chr. Bob Tel. : GSM : 0474/654321 e-mail : bob.de.bouwer@gmail.com BTW :</p> <p>DOSSIER dossier nr. : C3A_0109 plan : Plannen, Doorsnedes en Gevels plan nr. : P 02 datum : 12/01/2011 schaal : zoals aangeduid</p> <p>goedkeurd en voor akkoord ondertekend opdrachtgever aannemer architect</p> <p>ARCHITECT bvba PJ nv Tel. : GSM : Fax : Email :</p>		

datum laatste bewaard 21/06/2020 23:53:21 door :

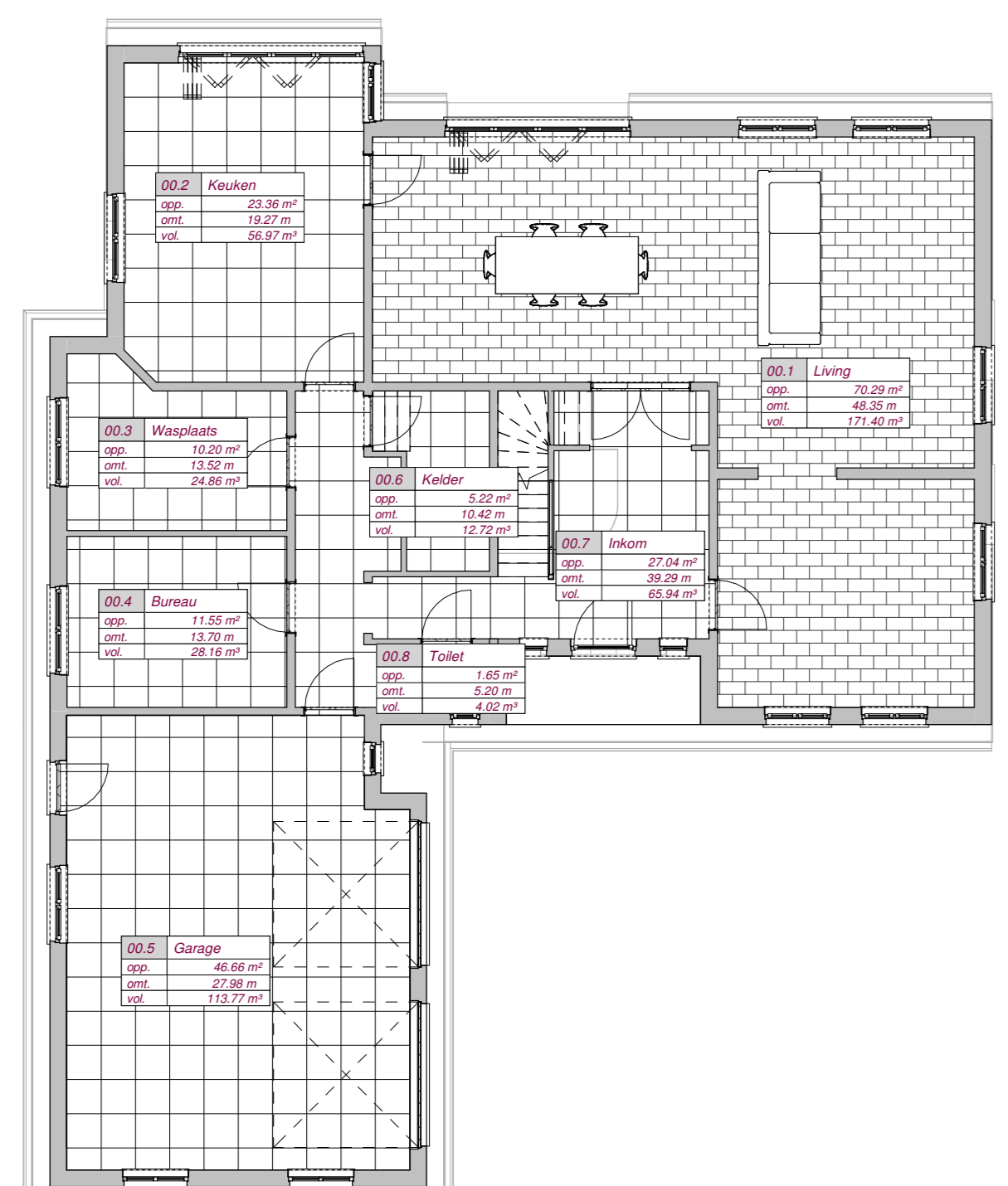

1 00 (Rooms)  
1 : 100

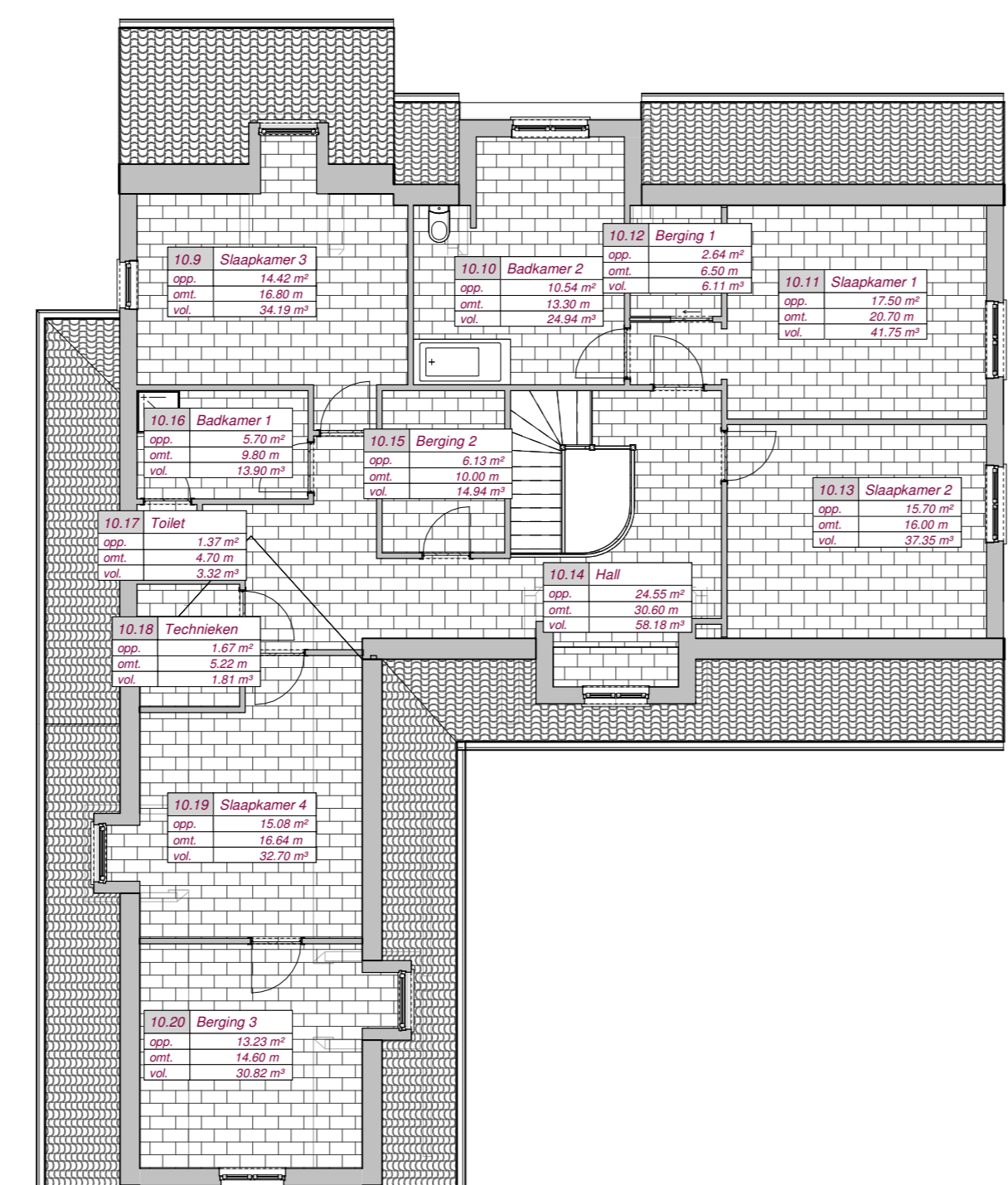

2 10 (Rooms)  
1 : 100

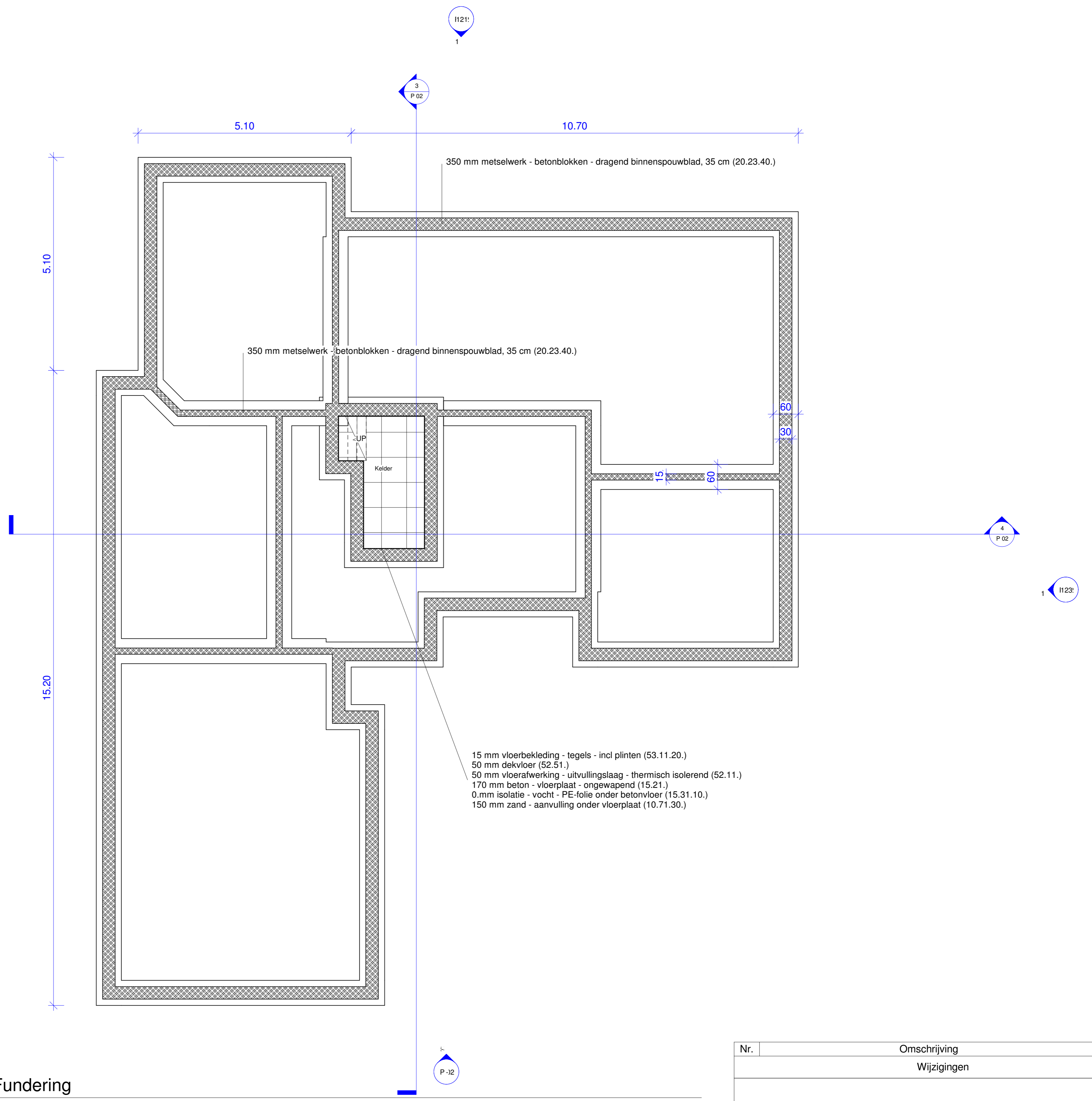

3 -05 Fundering  
1 : 50

Keynote	Omschrijving	MeetstaatTot aal	Dimensie	Refnr
20.21.10.	C3A snelbouw_metselwerk-dragend binnenspouwblad, 14 cm		1.926	3
20.21.10.	C3A snelbouw_metselwerk-dragend binnenspouwblad, 14 cm		0.882	3
20.21.10.	C3A snelbouw_metselwerk-dragend binnenspouwblad, 14 cm		3.213	3
20.21.10.	C3A snelbouw_metselwerk-dragend binnenspouwblad, 14 cm		0.419	3
20.21.10.	C3A snelbouw_metselwerk-dragend binnenspouwblad, 14 cm		2.968	3
20.21.10.	C3A snelbouw_metselwerk-dragend binnenspouwblad, 14 cm		0.576	3
20.21.10.	C3A snelbouw_metselwerk-dragend binnenspouwblad, 14 cm		0.286	3
20.21.10.	C3A snelbouw_metselwerk-dragend binnenspouwblad, 14 cm		2.444	3
20.21.10.	C3A snelbouw_metselwerk-dragend binnenspouwblad, 14 cm		4.953	3
20.21.10.	C3A snelbouw_metselwerk-dragend binnenspouwblad, 14 cm		1.278	3
20.21.10.	C3A snelbouw_metselwerk-dragend binnenspouwblad, 14 cm		0.973	3
20.21.10.	C3A snelbouw_metselwerk-dragend binnenspouwblad, 14 cm		1.116	3
20.21.10.	C3A snelbouw_metselwerk-dragend binnenspouwblad, 14 cm		0.499	3
20.21.10.	C3A snelbouw_metselwerk-dragend binnenspouwblad, 14 cm		0.714	3
20.21.10.	C3A snelbouw_metselwerk-dragend binnenspouwblad, 14 cm		0.722	3
20.21.10.	C3A snelbouw_metselwerk-dragend binnenspouwblad, 14 cm		0.197	3
20.21.10.	C3A snelbouw_metselwerk-dragend binnenspouwblad, 14 cm		1.961	3
20.21.10.	C3A snelbouw_metselwerk-dragend binnenspouwblad, 14 cm		2.733	3
20.21.10.	C3A snelbouw_metselwerk-dragend binnenspouwblad, 14 cm		0.148	3
20.21.10.	C3A snelbouw_metselwerk-dragend binnenspouwblad, 14 cm		1.463	3
20.21.10.	C3A snelbouw_metselwerk-dragend binnenspouwblad, 14 cm		1.106	3
20.21.10.	C3A snelbouw_metselwerk-dragend binnenspouwblad, 14 cm		0.535	3
20.21.10.	C3A snelbouw_metselwerk-dragend binnenspouwblad, 14 cm		0.482	3
20.21.10.	C3A snelbouw_metselwerk-dragend binnenspouwblad, 14 cm		0.532	3
20.21.10.	C3A snelbouw_metselwerk-dragend binnenspouwblad, 14 cm		1.176	3
20.21.10.	C3A snelbouw_metselwerk-dragend binnenspouwblad, 14 cm		0.530	3
20.21.10.:26			35.631	
20.41.10.	C3A snelbouw_metselwerk-dragende binnenwand, 20 cm		1.521	3
20.41.10.	C3A snelbouw_metselwerk-dragende binnenwand, 20 cm		1.401	3
20.41.10.	C3A snelbouw_metselwerk-dragende binnenwand, 20 cm		1.277	3
20.41.10.	C3A snelbouw_metselwerk-dragende binnenwand, 20 cm		1.548	3
20.41.10.	C3A snelbouw_metselwerk-dragende binnenwand, 20 cm		1.049	3
20.41.10.	C3A snelbouw_metselwerk-dragende binnenwand, 20 cm		0.257	3
20.41.10.	C3A snelbouw_metselwerk-dragende binnenwand, 20 cm		1.379	3
20.41.10.	C3A snelbouw_metselwerk-dragende binnenwand, 20 cm		0.941	3
20.41.10.	C3A snelbouw_metselwerk-dragende binnenwand, 20 cm		0.329	3
20.41.10.	C3A snelbouw_metselwerk-dragende binnenwand, 20 cm		0.243	3
20.41.10.	C3A snelbouw_metselwerk-dragende binnenwand, 20 cm		0.356	3
20.41.10.	C3A snelbouw_metselwerk-dragende binnenwand, 20 cm		0.374	3
20.41.10.	C3A snelbouw_metselwerk-dragende binnenwand, 20 cm		0.463	3
20.41.10.	C3A snelbouw_metselwerk-dragende binnenwand, 20 cm		0.127	3
20.41.10.	C3A snelbouw_metselwerk-dragende binnenwand, 20 cm		0.421	3
20.41.10.	C3A snelbouw_metselwerk-dragende binnenwand, 20 cm		0.162	3
20.41.10.	C3A snelbouw_metselwerk-dragende binnenwand, 20 cm		1.170	3
20.41.10.	C3A snelbouw_metselwerk-dragende binnenwand, 20 cm		1.853	3
20.41.10.	C3A snelbouw_metselwerk-dragende binnenwand, 20 cm		0.603	3
20.41.10.	C3A snelbouw_metselwerk-dragende binnenwand, 20 cm		0.571	3
20.41.10.	C3A snelbouw_metselwerk-dragende binnenwand, 20 cm		0.892	3
20.41.10.	C3A snelbouw_metselwerk-dragende binnenwand, 20 cm		0.441	3
20.41.10.	C3A snelbouw_metselwerk-dragende binnenwand, 20 cm		0.578	3
20.41.10.	C3A snelbouw_metselwerk-dragende binnenwand, 20 cm		0.274	3
20.41.10.	C3A snelbouw_metselwerk-dragende binnenwand, 20 cm		0.604	3
20.41.10.	C3A snelbouw_metselwerk-dragende binnenwand, 20 cm		0.448	3
20.41.10.	C3A snelbouw_metselwerk-dragende binnenwand, 20 cm		0.255	3
20.41.10.	C3A snelbouw_metselwerk-dragende binnenwand, 20 cm		0.441	3
20.41.10.	C3A snelbouw_metselwerk-dragende binnenwand, 20 cm		0.060	3
20.41.10.	C3A snelbouw_metselwerk-dragende binnenwand, 20 cm		0.588	3
20.41.10.	C3A snelbouw_metselwerk-dragende binnenwand, 20 cm		0.372	3
20.41.10.	C3A snelbouw_metselwerk-dragende binnenwand, 20 cm		0.265	3
20.41.10.	C3A snelbouw_metselwerk-dragende binnenwand, 20 cm		0.318	3
20.41.10.	C3A snelbouw_metselwerk-dragende binnenwand, 20 cm		0.255	3
20.41.10.	C3A snelbouw_metselwerk-dragende binnenwand, 20 cm		0.137	3
20.41.10.	C3A snelbouw_metselwerk-dragende binnenwand, 20 cm		0.242	3
20.41.10.	C3A snelbouw_metselwerk-dragende binnenwand, 20 cm		1.181	3
20.41.10.	C3A snelbouw_metselwerk-dragende binnenwand, 20 cm		0.573	3
20.41.10.	C3A snelbouw_metselwerk-dragende binnenwand, 20 cm		0.365	3
20.41.10.	C3A snelbouw_metselwerk-dragende binnenwand, 20 cm		0.079	3
20.41.10.:40			24.051	

5 Section 3 Detail Dakrand  
1 : 20

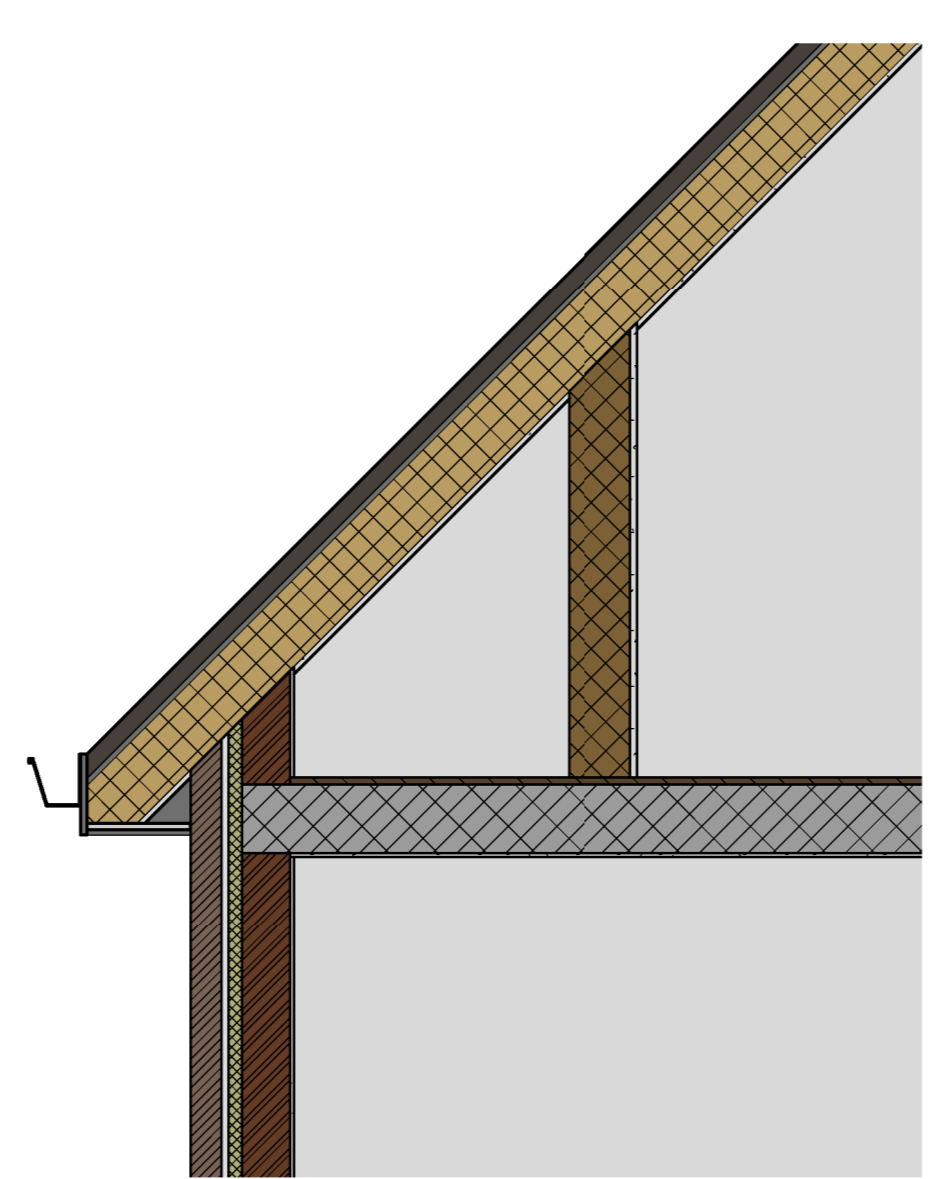

4 Fundering 3D  
1 : 50

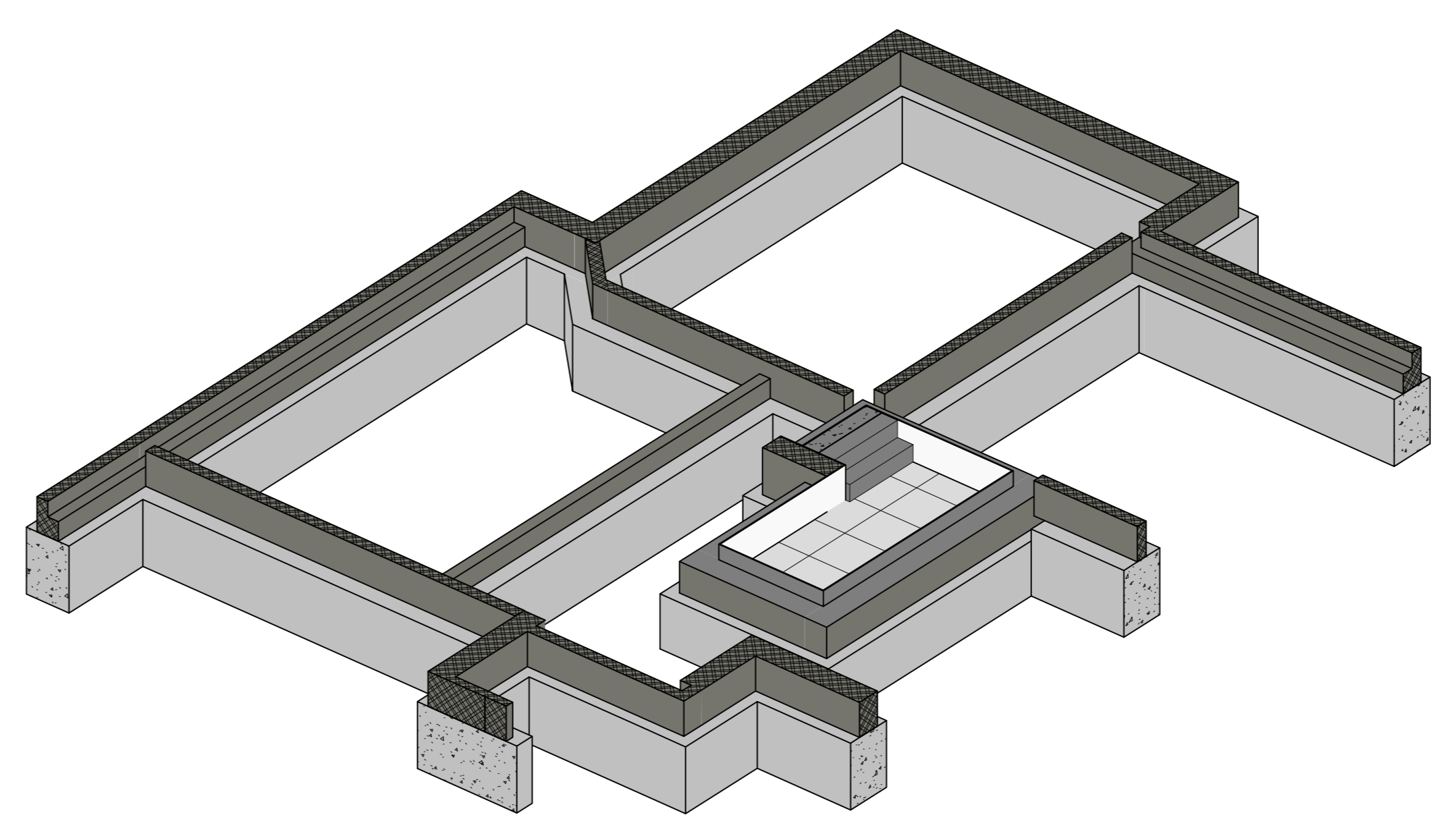

Rooms					
Naam	Niveau	Opp.	Volume	Unbounded Height	Percentage
Bureau	00	11.55 m²	28.16 m³	2438	4%
Garage	00	46.66 m²	113.77 m³	2438	14%
Inkom	00	27.04 m²	65.94 m³	2438	8%
Kelder	00	5.22 m²	12.72 m³	2438	2%
Keuken	00	23.36 m²	56.97 m³	2438	7%
Living	00	70.29 m²	171.40 m³	2438	22%
Toilet	00	1.65 m²	4.02 m³	2438	1%
Wasplaats	00	10.20 m²	24.86 m³	2438	3%
Badkamer	10	5.70 m²	13.90 m³	2438	2%
Badkamer	1	10.54 m²	24.94 m³	2438	3%
Berging 1	10	2.64 m²	6.11 m³	2438	1%
Berging 2	10	6.13 m²	14.94 m³	2438	2%
Berging 3	10	13.23 m²	30.82 m³	2438	4%
Hall	10	24.55 m²	58.18 m³	2438	8%
Slaapkame	10	17.50 m²	41.75 m³	2438	5%
Slaapkame	10	15.70 m²	37.35 m³	2438	5%
Slaapkame	10	14.42 m²	34.19 m³	2438	4%
Slaapkame	10	15.08 m²	32.70 m³	2438	5%
Technieken	10	1.67 m²	1.81 m³	2438	1%
Toilet	10	1.37 m²	3.32 m³	2438	0%
Totale oppervlakte		324.49 m²			100%

Nr.	Omschrijving	Datum
	Wijzigingen	

West-Vlaanderen  
Roeselare

LIGGING  
tel. :  
Werfleider :Jan Fax :

ONTWERP  
Eengezinswoning

Voorontwerp

BOUWHEER  
dhr. Bob  
tel. : GSM : 0474/654321  
Fax : bob.de.bouwer@gmail.com  
BTW : mail :

DOSSIER  
dossier nr. : C3A\_0109  
plan : Rooms, Fundering en Kelder  
plan nr. : P 03  
datum : 22/02/2020  
schaal : zoals aangeduid

goedkeurd en voor akkoord ondertekend  
opdrachtgever aannemer architect

ARCHITECT  
bvba PJ nv  
Tel. :  
GSM :  
Fax :  
Email :

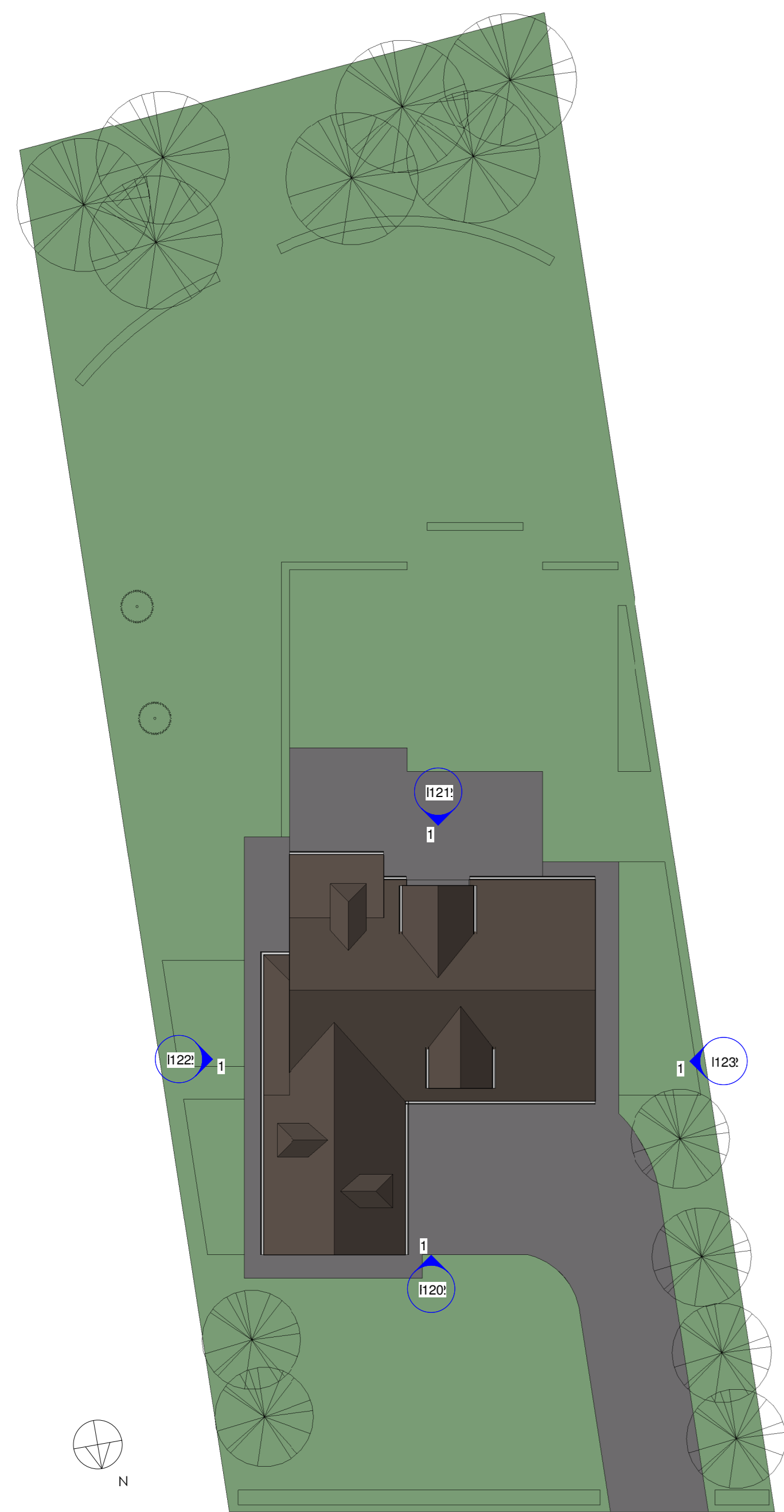

1 00 Inplanting  
1 : 200

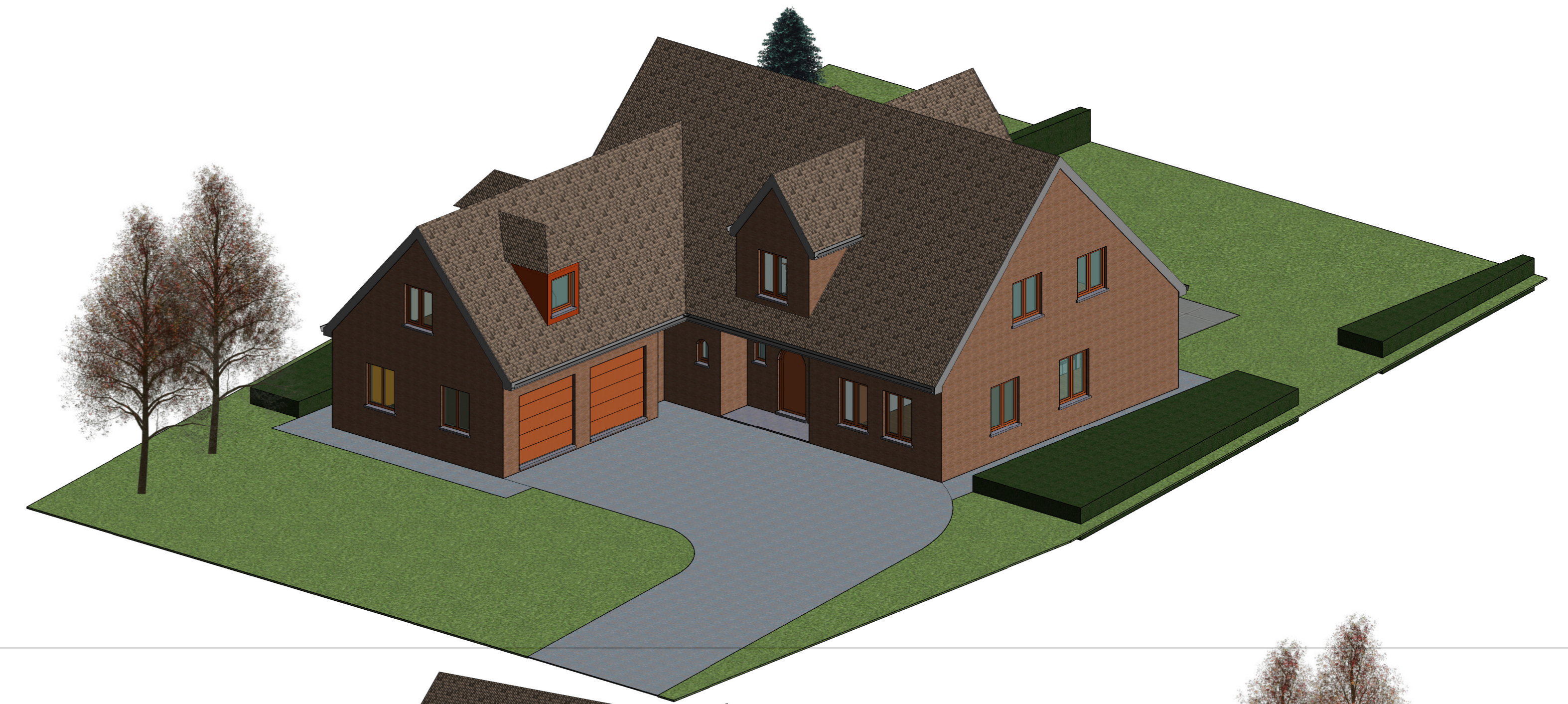

3 Beeld 1

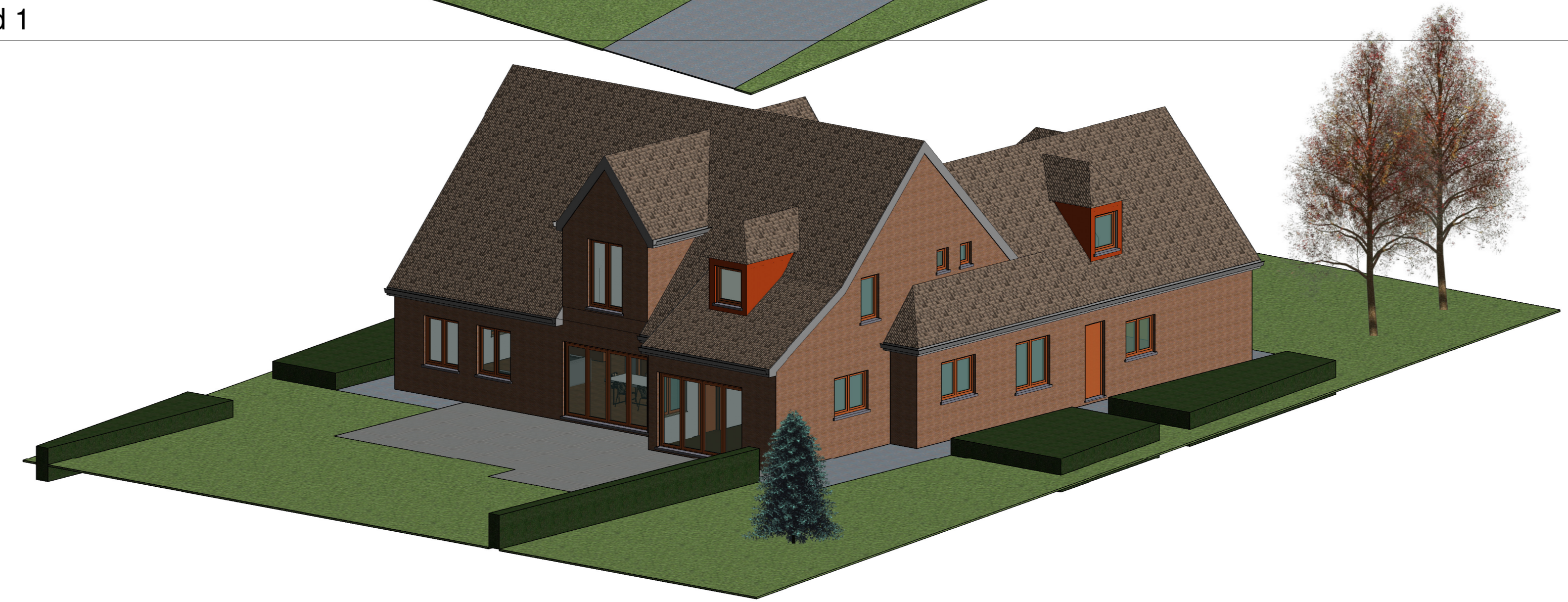

4 Beeld 2

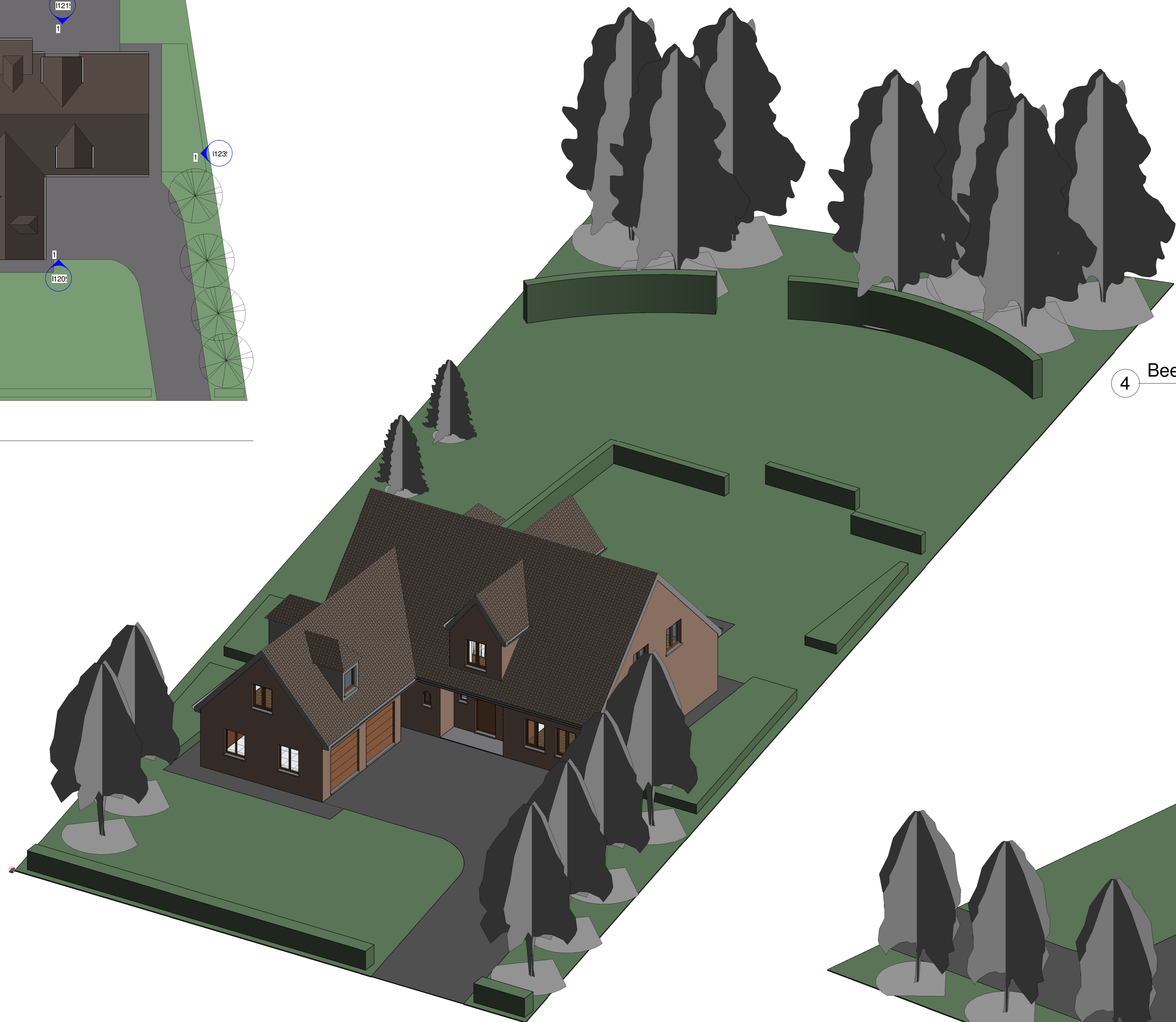

2 {3D}

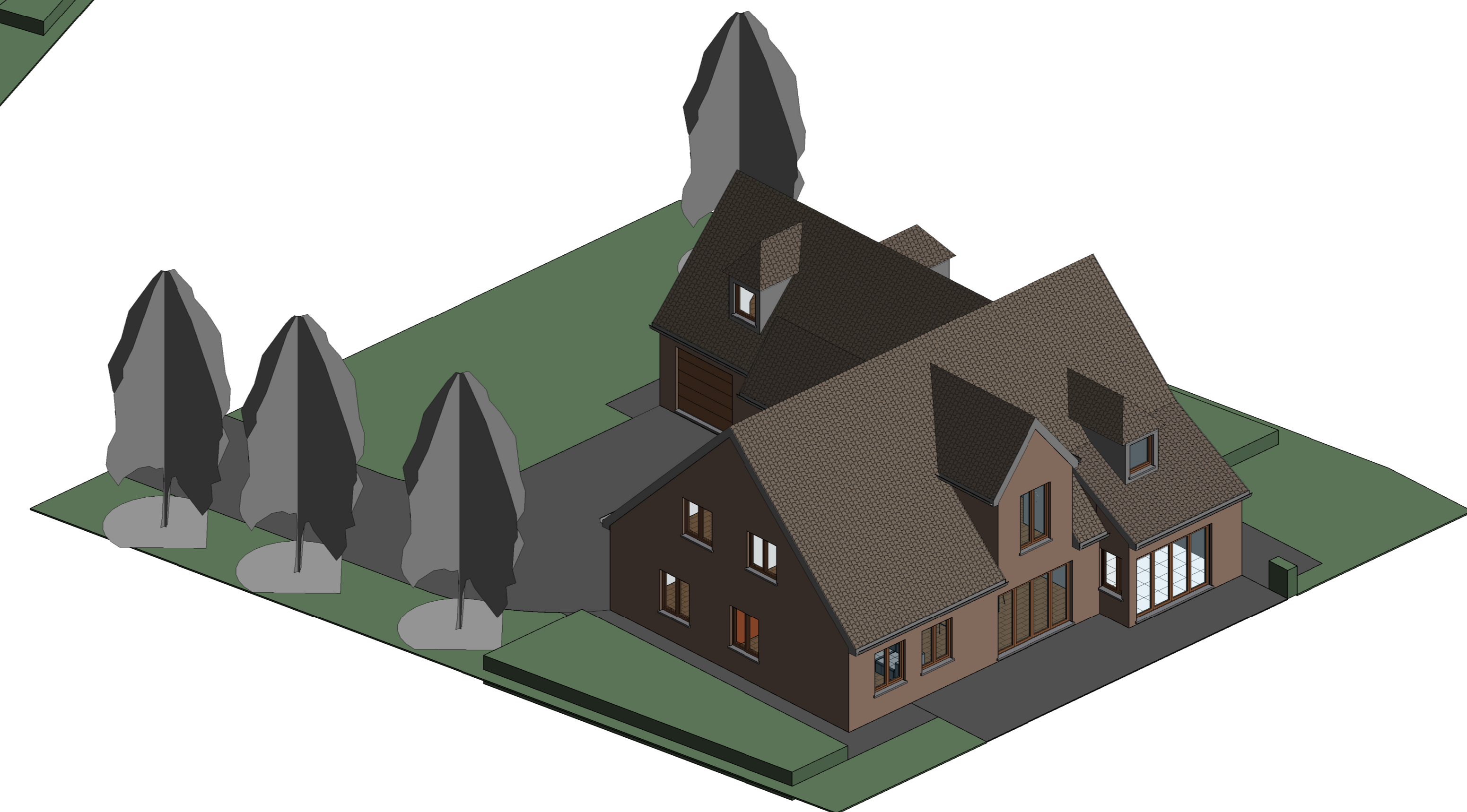

5 {3D} Copy 1

Nr.	Omschrijving	Datum
	Wijzigingen	
West-Vlaanderen		
Roeselare		
LIGGING	Tel. : Werfleider :Jan	Fax : Debouwman
ONTWERP	Eengezinswoning	
BOUWHEER	Voorontwerp	
	chr. Bob	
BOUWHEER	Tel. : Fax : BTW :	GSM : 0474/654321 e- mail: bob.de.bouwer@gmail.com
DOSSIER	dossier nr. : C3A_0109	
	plan : Inplanting, Visualisatie en Omgeving	
	plan nr. : P 01	
	datum : 22/06/2020	
	schaal : zoals aangeduid	
	goedgekeurd en voor akkoord ondertekend	door :
	opdrachtgever aannemer architect	
ARCHITECT	bvba PJ nv	Tel. : GSM : Fax : Email:

datum laatste bewaard 21/06/2020 23:54:54

