

1 **bestaand - niveau 0**  
1 : 100

3 **bestaand - niveau 1**  
1 : 100

5 **bestaand - niveau 2**  
1 : 100

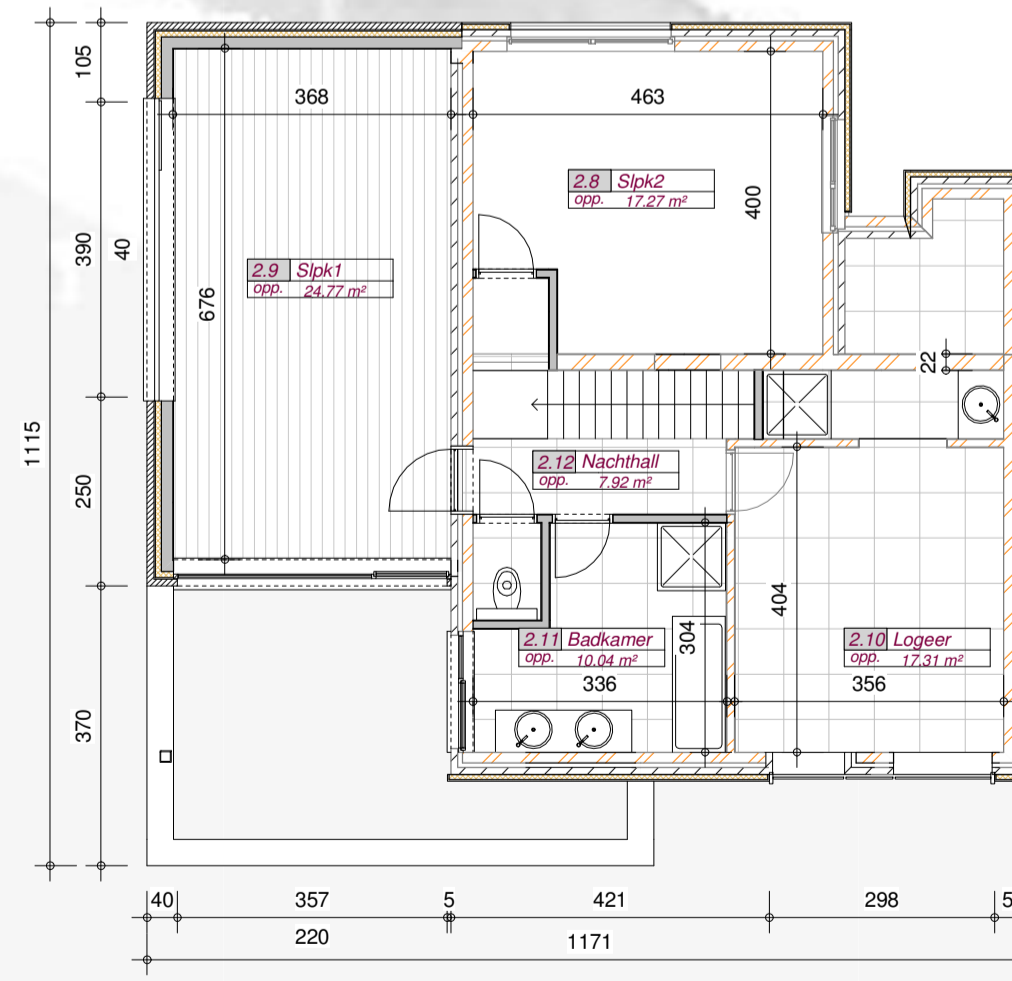
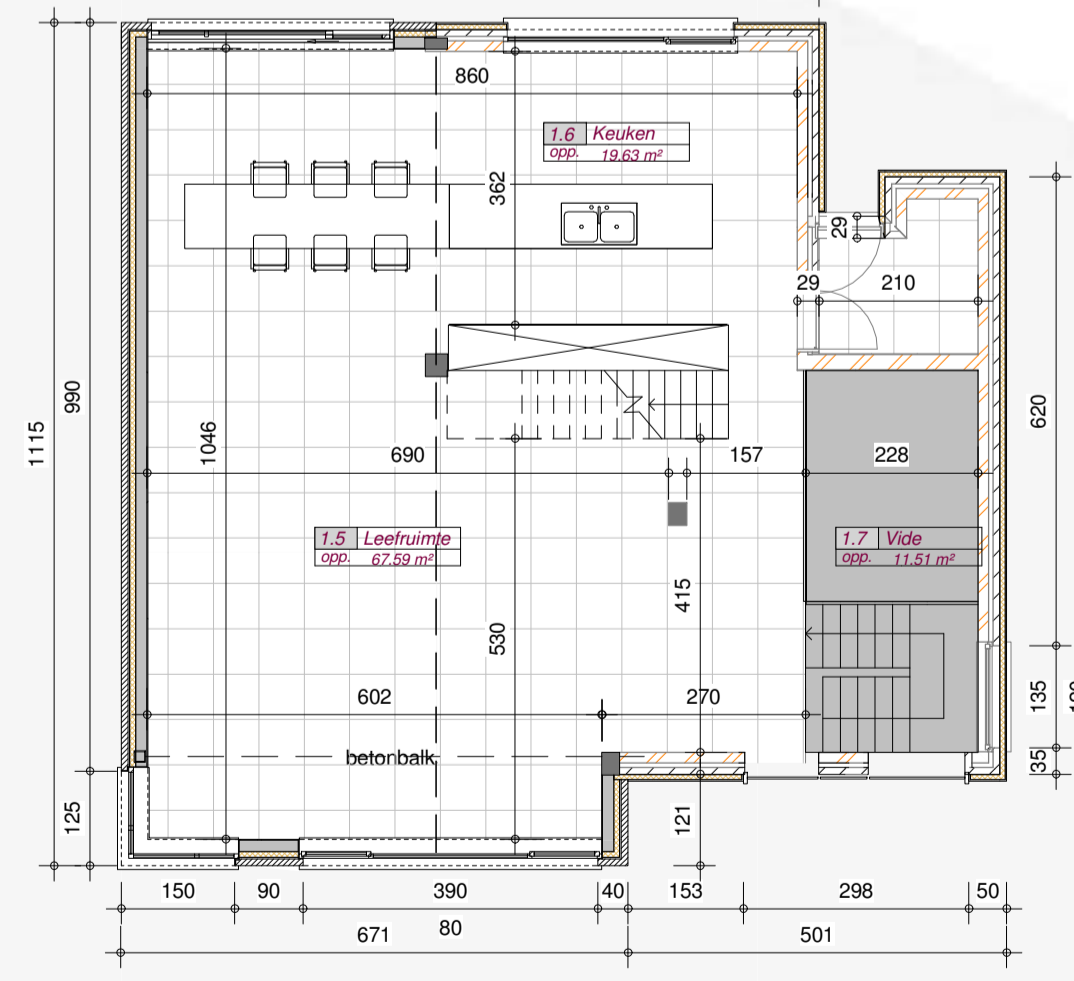
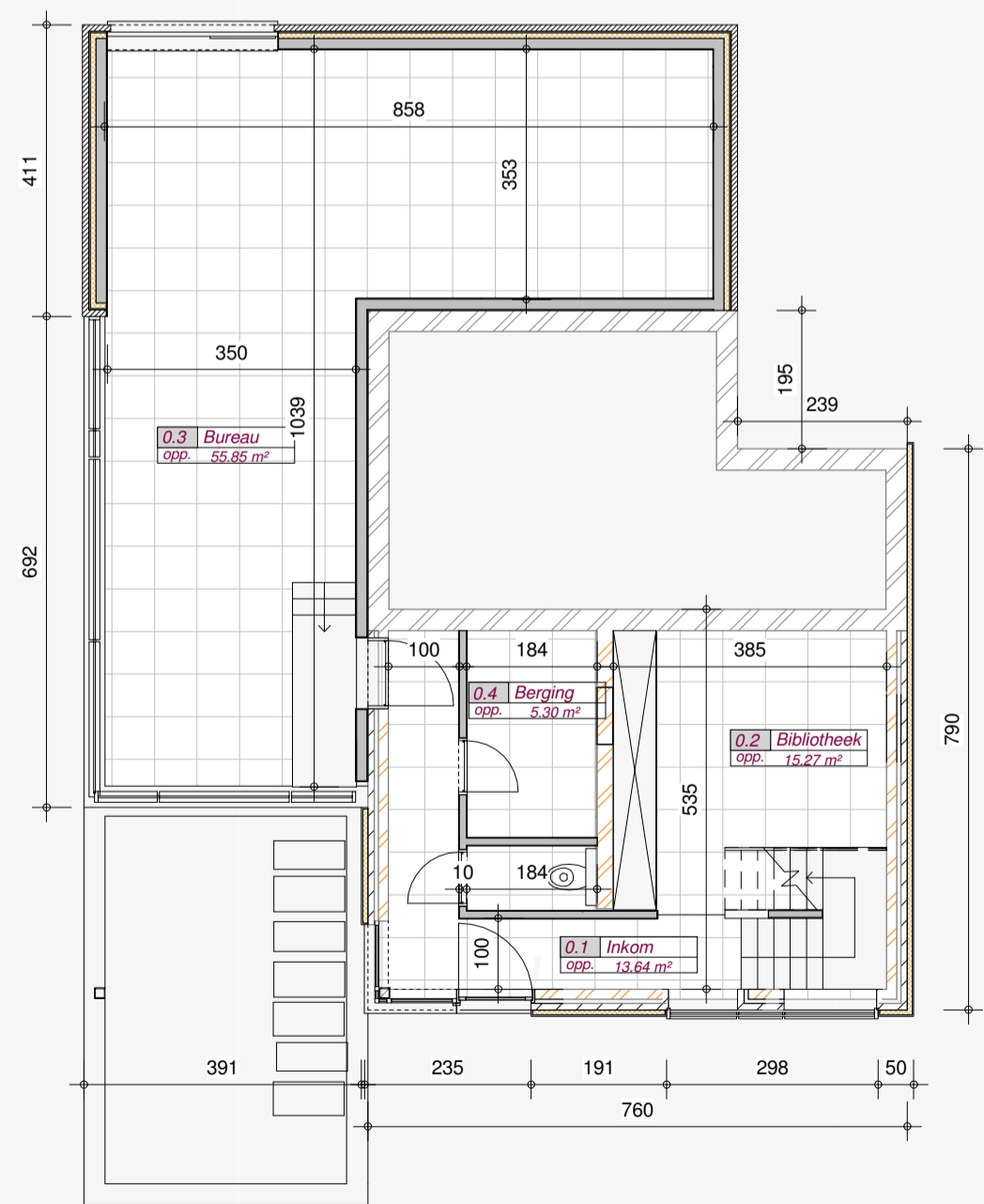

2 **niveau 0**  
1 : 100

4 **niveau 1**  
1 : 100

6 **niveau 2**  
1 : 100

SilverScreen house

De woning is ontworpen rond het spanningsveld tussen volumes en vlakken. De bestaande structuur werd bekleed met lichte en lichtgevende vlakken. De uitbreiding bestaat uit donkere volumes, die hun lichtheid halen uit de insnijdingen.

Het gevelvlak is een referentie naar het witte doek, dat tot leven komt door licht.

De spiegelvlijer zorgt voor openheid en weerkaatsend licht in de ruimte, en tegelijkertijd voor privacy.

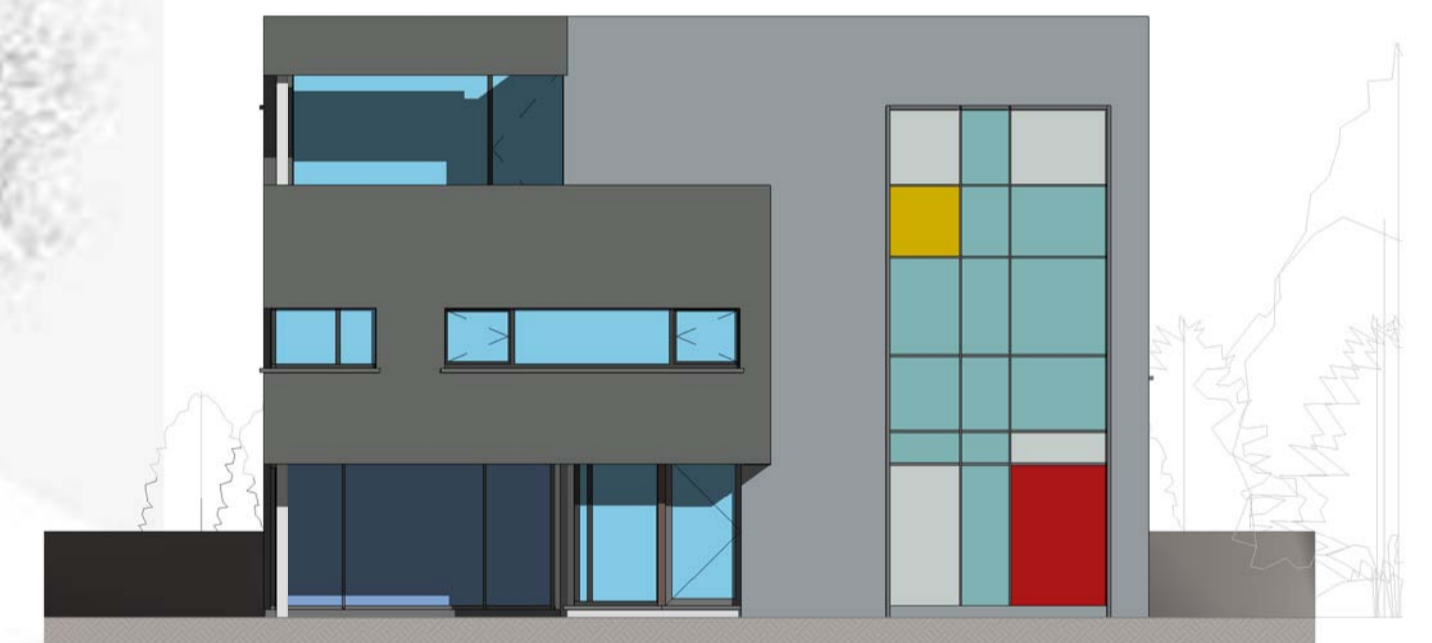

7 **Voor**  
1 : 100

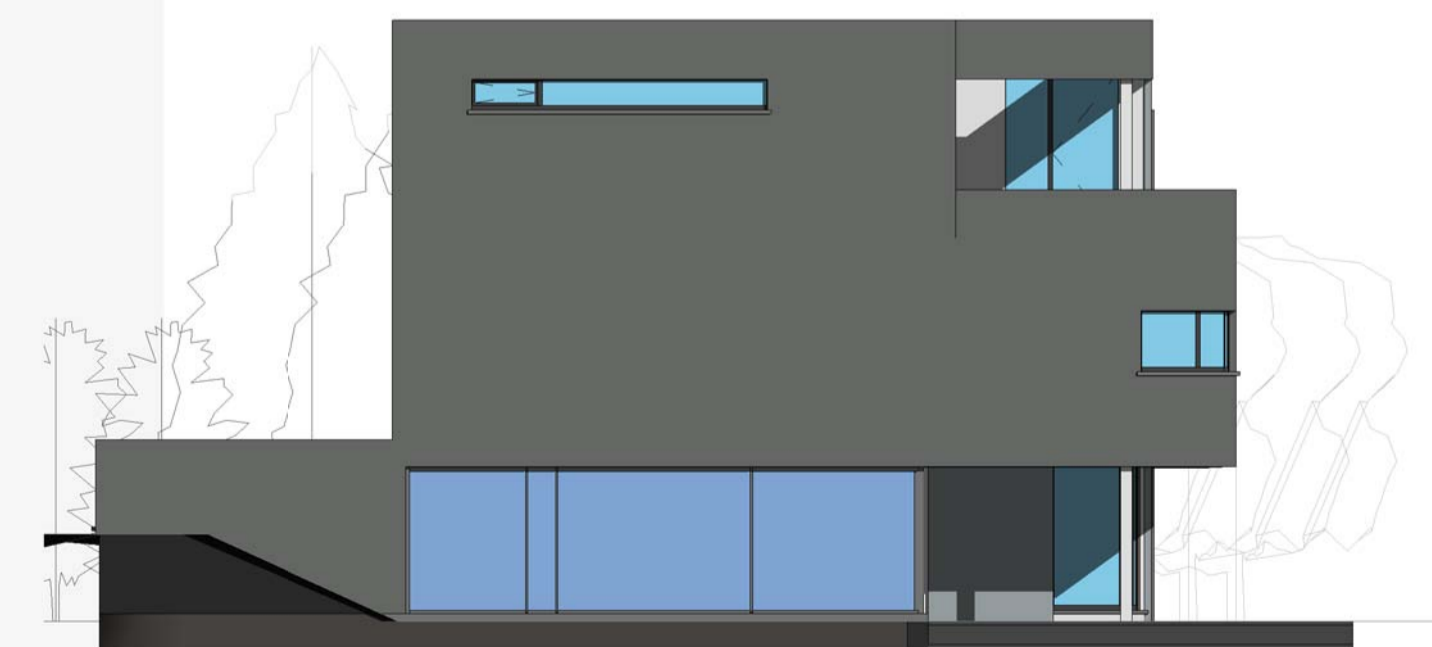

8 **Links**  
1 : 100

verbouwen en uitbreiden van een woning

april 2009

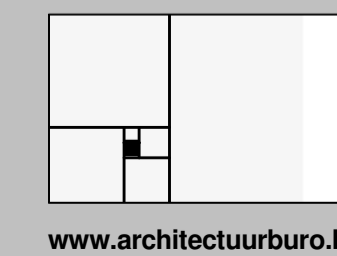

Architectuurburo bvba

Oostveldstraat 97 9900 Eeklo  
T. 09 378 02 11 0477 41 33 01  
F. 09 327 08 90  
info@architectuurburo.be

arch. Plaetnick Danny  
arch. De Muynck Lieve